



المملكة العربية السعودية
مِنَارَةُ الْعَدْلِ

قطاع التخطيط والبنى التحتية
الإدارة العامة للتخطيط والإحصاء
إدارة الإحصاء

النقير

الإحصائي القضائي السنوي

2016 / 1437





﴿وكل شيء أحصيناه كتابا﴾

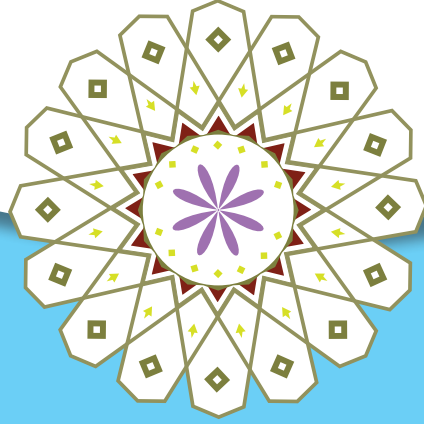

التقرير الإحصائي القضائي السنوي

١٤٣٧هـ / ٢٠١٦م



المحتويات

٤ مقدمة
٥ تمهيد

الباب الأول: الإخلاصات العامة لإحصائيات القضايا بالجمهورية

• الخلاصة لإحصائيات القضايا حسب:

٧ للعام القضائي
٨ نوع المحكمة (عامة - متخصصة)
٩ درجة المحكمة (ابتدائية - استئنافية)
١٠ مختلف محاكم الجمهورية
١١ لأنواع القضايا
١٢ للمحاكم الابتدائية والاستئنافية العامة
١٥ (المحاكم الابتدائية والشعب الاستئنافية) المتخصصة
١٦ (المحاكم الابتدائية والاستئنافية العامة والمحاكم الابتدائية المتخصصة والشعب الاستئنافية المتخصصة) بأمانة العاصمة والمحافظات والمناطق العسكرية
١٧ (المحاكم الابتدائية والاستئنافية) العامة بأمانة العاصمة والمحافظات
١٩ (المحاكم الاستئنافية العامة) بأمانة العاصمة والمحافظات
٢١ (المحاكم الابتدائية العامة) بأمانة العاصمة والمحافظات
٢٣ (المحاكم الابتدائية العامة) بأمانة العاصمة والمحافظات
٢٥ (المحاكم الابتدائية والشعب الاستئنافية) المتخصصة بأمانة العاصمة والمحافظات والمناطق العسكرية
٢٧ (المحاكم الابتدائية والشعب الاستئنافية) التجارية بأمانة العاصمة والمحافظات
٢٩ (الشعب الاستئنافية التجارية) بأمانة العاصمة والمحافظات
٣١ (المحاكم التجارية الابتدائية) بأمانة العاصمة والمحافظات
٣٣ (المحاكم الابتدائية والشعب الاستئنافية) الجزائية المتخصصة بأمانة العاصمة والمحافظات
٣٥ (الشعب الاستئنافية الجزائية المتخصصة) بأمانة العاصمة والمحافظات
٣٦ (المحاكم الابتدائية الجزائية المتخصصة) بأمانة العاصمة والمحافظات
٣٧ (المحاكم الابتدائية والشعب الاستئنافية) الأموال العامة بأمانة العاصمة والمحافظات
٣٨ (شعبة الأموال العامة بأمانة العاصمة)
٤٠ (محاكم الأموال العامة الابتدائية) بأمانة العاصمة والمحافظات
٤٢ (محاكم الأحداث الابتدائية) بأمانة العاصمة والمحافظات
٤٣ (محاكم المرور الابتدائية) بأمانة العاصمة والمحافظات
٤٤ (محكمتي الضرائب الابتدائية) بأمانة العاصمة ومحافظه عدن
٤٥ (المحكمتين الإداريتين الابتدائيتين) بأمانة العاصمة ومحافظه عدن
٤٦ (محكمة الصحافة والمطبوعات الابتدائية) بأمانة العاصمة



- ٤٧..... (المحاكم الابتدائية ومحكمة الاستئناف) العسكرية بالمناطق العسكرية
٤٩..... (المحكمة الاستئنافية العسكرية)
٥٠..... (المحاكم العسكرية الابتدائية) بالمناطق العسكرية

الباب الثاني: الخلاصات الإجمالية لإحصائيات القضايا بالمحاكم العامة والمتخصصة بأمانة العاصمة والمحافظات

• الخلاصة العامة لإحصائيات القضايا لـ:

- ٥٢..... (مختلف المحاكم) بأمانة العاصمة والمحافظات والمناطق العسكرية
٥٤..... محاكم **امانة العاصمة**
٥٦..... محاكم محافظة **عدن**
٥٨..... محاكم محافظة **حضر موت**
٦٠..... محاكم محافظة **تعز**
٦٢..... محاكم محافظة **الحديدة**
٦٤..... محاكم محافظتي **صنعا والجوف**
٦٦..... محاكم محافظة **إب**
٦٨..... محاكم محافظة **حجة**
٧٠..... محاكم محافظة **عمران**
٧٢..... محاكم محافظة **لحج**
٧٤..... محاكم محافظة **شبو**
٧٦..... محاكم محافظة **صعدة**
٧٨..... محاكم محافظة **ذمار**
٨٠..... محاكم محافظة **أبين**
٨٢..... محاكم محافظة **الضالع**
٨٤..... محاكم محافظة **المحويت**
٨٦..... محاكم محافظة **البيضاء**
٨٨..... محاكم محافظة **المهرة**
٩٠..... محاكم محافظة **ريمة**
٩٢..... محاكم محافظة **مأرب**
٩٤..... المحاكم **العسكرية** حسب المناطق العسكرية



مقدمة

نظراً لما يمثله إصدار الإحصاء القضائي السنوي من أهمية كبيرة في إبراز نشاط السلطة القضائية بكافة محاكم الجمهورية فقد دأبت وزارة العدل على إصدار هذه التقارير رغم الظروف الاستثنائية التي يمر بها البلد نتيجة العدوان الغاشم المستمر منذ ثلاثة أعوام على التوالي.

إن هذا التقرير الإحصائي القضائي عن الأعمال المعروضة والمنجزة أمام المحاكم خلال العام القضائي ١٤٣٧هـ - ٢٠١٦م لم يشمل إحصائية المحاكم المتوقفة عن العمل والمحاكم التي لم تواف الوزارة بإحصائياتها كنتيجة مباشرة للعدوان على بلانا وهي (عدن، لحج، شبوة، تعز، مارب، البيضاء، حضرموت «عدا المحاكم التابعة لشعبة سيئون»، الضالع «عدا محكمتي الحشا ودمت»).

وقد حرصت الوزارة على إخراج هذا التقرير بصورة لائقة متضمنة مؤشرات كثافة القضايا ونسب الإنجاز ومتوسط الانجاز الشهري بما يعكس واقع العمل القضائي وحجم القضايا الواردة والمنجزة والمرحلة على مستوى كل محكمة بما يمكن قيادة السلطة القضائية من اتخاذ القرارات الصائبة ووضع الخطط اللازمة لتطوير العمل القضائي ووضع هذه المعلومات والبيانات بين يدي ذوي العلاقة والمهتمين بشؤون العدل والقضاء .

وفق الله الجميع إلى كل خير



نهيد

يحتوي هذا التقرير على بيانات الإحصائيات القضائية لمختلف أنواع القضايا لعموم المحاكم (العامة والمتخصصة) الابتدائية والاستئنافية، حيث يشمل:

(أ) بيانات التقرير:

- إجماليات أعداد أنواع القضايا المعروضة (المرحلة من العام السابق والواردة خلال العام وإجمالي القضايا المعروضة).
- إجمالي القضايا المنجزة خلال العام.
- إجمالي القضايا المرحلة للعام القادم.

(ب) مؤشرات التقرير:

$$\bullet \text{ نسبة الإنجاز} = \frac{\text{عدد القضايا المنجزة}}{\text{إجمالي عدد القضايا المعروضة}} \times 100$$

$$\bullet \text{ متوسط الإنجاز الشهري} = \frac{\text{إجمالي القضايا المنجزة}}{\text{عدد شهور العمل (١٠)}}$$

$$\bullet \text{ مؤشر كثافة القضايا} = \frac{\text{إجمالي القضايا المعروضة}}{\text{الإجمالي العام للقضايا خلال العام}}$$

وقد طبقت هذه المؤشرات على مستوى كل محكمة وعلى مستوى الخلاصات الإجمالية والعامة للمحاكم وأنواع القضايا.

(ج) الرسوم البيانية:

والتي توضح نسبة الإنجاز ومتوسط الإنجاز الشهري لكل محكمة وعلى مستوى الخلاصات الإجمالية والعامة للمحاكم وأنواع القضايا.

الباب الأول

الخلاصات العامة

لإحصائيات القضايا بالجمهورية

يحتوي هذا الفصل على:

(٢٩) جدولاً تشمل الخلاصات العامة:

أ الجدول (١١ - ١٧):

- للعام القضائي.
- حسب نوع المحكمة (عامة - متخصصة).
- حسب درجة المحكمة (ابتدائية - استئنافية).
- لمختلف المحاكم.
- لأنواع القضايا.

ب الجدول (١٨ - ٢٩).

- الخلاصات العامة لعموم المحاكم العامة والمتخصصة.

ج- الرسوم البيانية.



الخلاصة العامة لإجمالي القضايا بمحاكم الجمهورية للعام القضائي ١٤٣٧هـ - ٢٠١٦م

جدول رقم (١) أ

متوسط عدد القضايا المنجزة في الشهر	القضايا المرحلة للعام القادم	القضايا المنجزة	القضايا المعروضة			البيان
			الإجمالي	الواردة خلال العام	المرحلة من العام السابق	
٥٤٨٩,٢	٧٢٣٩٥	٥٤٨٩٢	١٢٧٢٨٧	٥٩٠٤٦	٦٨٢٤١	عدد
	%٥٧	%٤٣		%٤٦	%٥٤	نسبة (%)

■ القضايا المرحلة للعام القادم ■ القضايا المنجزة ■ القضايا الواردة خلال العام ■ المرحلة من العام السابق





الخلاصات العامة لإحصائيات القضايا بالجمهورية

الخلاصة العامة لإحصائيات القضايا حسب نوع المحكمة (عامة - متخصصة) للعام القضائي ١٤٢٧هـ - ٢٠١٦م

جدول رقم (٢) أ

مؤشرات التقييم			القضايا المرحلة للعام القادم	القضايا المنجزة	القضايا المعروضة			البيان نوع المحكمة	
نسبة إجمالي القضايا من الإجمالي العام للقضايا في الجمهورية	متوسط عدد القضايا المنجزة في الشهر	نسبة القضايا المنجزة من إجمالي القضايا المعروضة			الإجمالي	الواردة خلال العام	المرحلة من العام السابق		
٧٠,٤٨%	٤٥٢٢,٧	٥٠%	٤٤٤٩١	٤٥٢٢٧	٨٩٧١٨	٤٨٣٤٣	٤١٣٧٥	ابتدائية	المحاكم العامة
١٨,٩٦%	٤٢٨,٣	١٨%	١٩٨٤٧	٤٢٨٣	٢٤١٣٠	٥٥٢٤	١٨٦٠٦	استئنافية	
٨٩,٤٤%	٤٩٥١	٤٣%	٦٤٣٣٨	٤٩٥١٠	١١٣٨٤٨	٥٣٨٦٧	٥٩٩٨١	الإجمالي	
٨,٦٧%	٤٦٩,٥	٤٣%	٦٣٤٦	٤٦٩٥	١١٠٤١	٤٤٨٦	٦٥٥٥	ابتدائية	المحاكم المتخصصة
١,٨٨%	٦٨,٧	٢٩%	١٧١١	٦٨٧	٢٣٩٨	٦٩٣	١٧٠٥	شعب استئنافية	
١٠,٥٦%	٥٣٨,٢	٤٠%	٨٠٥٧	٥٣٨٢	١٣٤٣٩	٥١٧٩	٨٢٦٠	الإجمالي	
١٠٠,٠٠%	٥٤٨٩,٢	٤٣%	٧٢٣٩٥	٥٤٨٩٢	١٢٧٢٨٧	٥٩٠٤٦	٦٨٢٤١	الإجمالي العام	

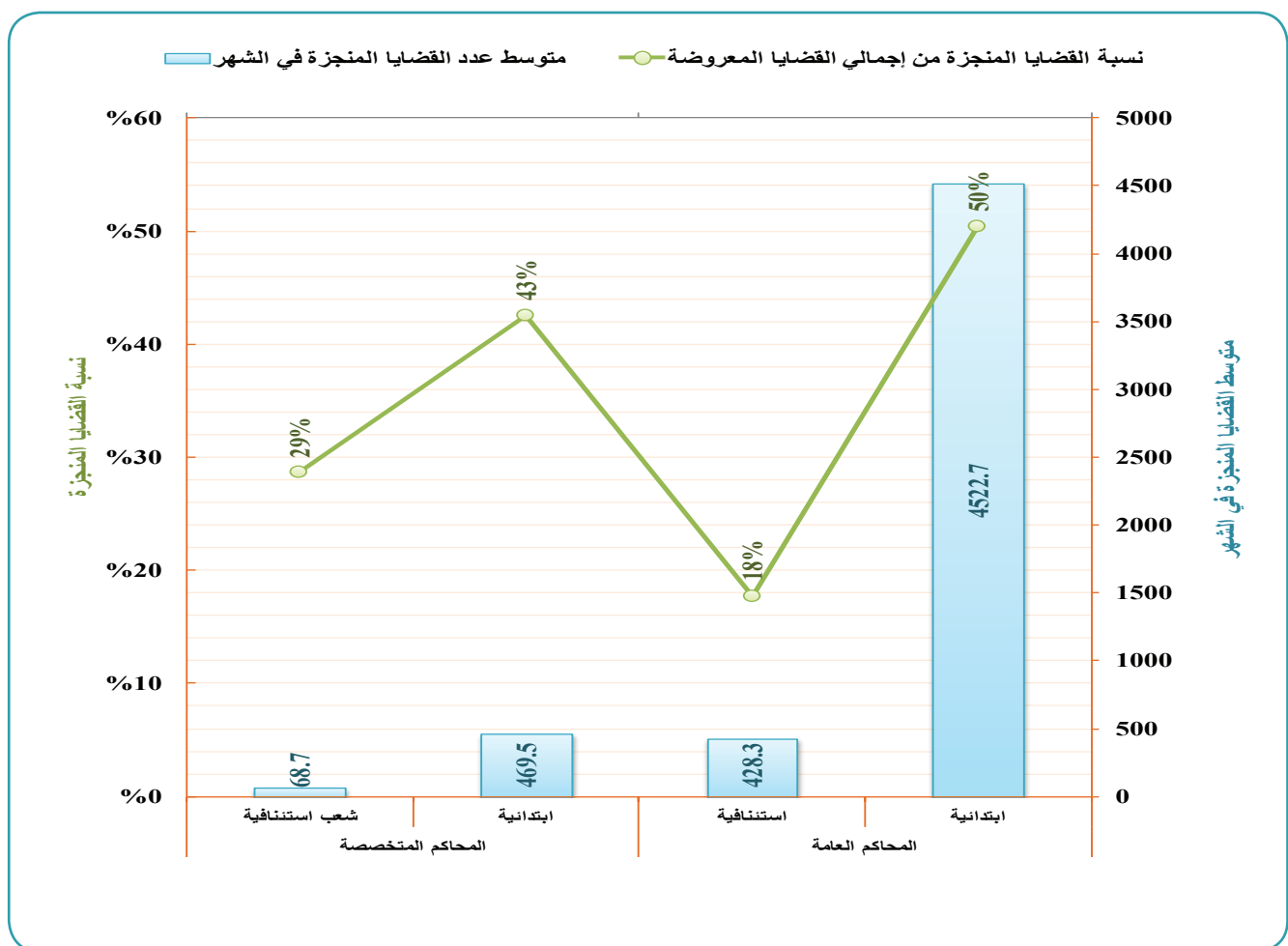

الخلاصة العامة لإحصائيات القضايا حسب درجة المحكمة (ابتدائية - استئنافية) للعام القضائي ١٤٣٧هـ - ٢٠١٦م

جدول رقم (٣) أ

مؤشرات التقييم			القضايا المرحلة للعام القادم	القضايا المنجزة	القضايا المعروضة			البيان درجة المحكمة	
نسبة إجمالي القضايا من الإجمالي أهم للقضايا في الجمهورية	متوسط عدد القضايا المنجزة في الشهر	نسبة القضايا المنجزة من إجمالي القضايا المعروضة			الإجمالي	الواردة خلال العام	المرحلة من العام السابق		
٧٠,٤٨%	٤٥٢٢,٧	٥٠%	٤٤٤٩١	٤٥٢٢٧	٨٩٧١٨	٤٨٣٤٣	٤١٣٧٥	ابتدائية عامة	ابتدائية
٨,٦٧%	٤٦٩,٥	٤٣%	٦٣٤٦	٤٦٩٥	١١٠٤١	٤٤٨٦	٦٥٥٥	ابتدائية متخصصة	
٧٩,١٦%	٤٩٩٢,٢	٥٠%	٥٠٨٣٧	٤٩٩٢٢	١٠٠٧٥٩	٥٢٨٢٩	٤٧٩٣٠	الإجمالي	
١٨,٩٦%	٤٢٨,٣	١٨%	١٩٨٤٧	٤٢٨٣	٢٤١٣٠	٥٥٢٤	١٨٦٠٦	استئنافية عامة	استئنافية
١,٨٨%	٦٨,٧	٢٩%	١٧١١	٦٨٧	٢٣٩٨	٦٩٣	١٧٠٥	شعب متخصصة	
٢٠,٨٤%	٤٩٧	١٩%	٢١٥٥٨	٤٩٧٠	٢٦٥٢٨	٦٢١٧	٢٠٣١١	الإجمالي	
١٠٠,٠٠%	٥٤٨٩,٢	٤٣%	٧٢٣٩٥	٥٤٨٩٢	١٢٧٢٨٧	٥٩٠٤٦	٦٨٢٤١	الإجمالي العام	

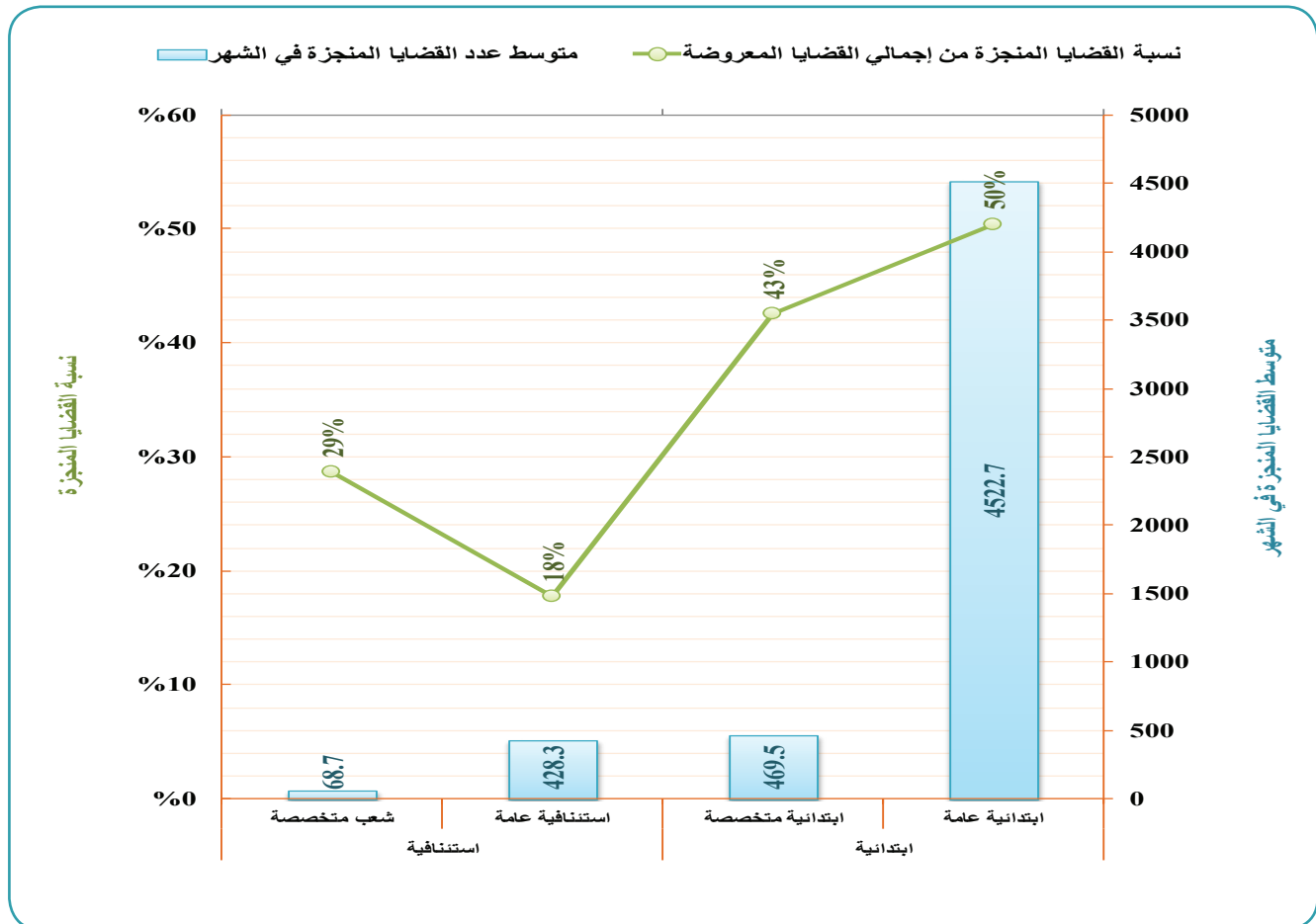



الخلاصات العامة لإحصائيات القضايا بالجمهورية

الخلاصة العامة لإحصائيات القضايا بمختلف محاكم الجمهورية للعام القضائي ١٤٢٧هـ - ٢٠١٦م

جدول رقم (٢) أ

مؤشرات التقييم	القضايا المعروضة			القضايا المنجزة للعام القادم	القضايا	البيسان			المحكمة	مسلسل
	نسبة إجمالي القضايا المنجزة من إجمالي القضايا المعروضة	متوسط عدد القضايا المنجزة في الشهر	نسبة إجمالي القضايا المعروضة			المرحلة من العام السابق	الواردة خلال العام	الإجمالي		
	١٨,٩٦%	٤٢٨,٣	١٨%	١٩٨٤٧	٤٢٨٣	٢٤١٣٠	٥٥٢٤	١٨٦٠٦	المحاكم الاستئنافية العامة	١
	٧٠,٤٨%	٤٥٢٢,٧	٥٠%	٤٤٤٩١	٤٥٢٢٧	٨٩٧١٨	٤٨٣٤٣	٤١٣٧٥	المحاكم الابتدائية العامة	٢
	١,٦٧%	٥٧,٤	٢٧%	١٥٤٩	٥٧٤	٢١٢٣	٦١٥	١٥٠٨	الشعب الاستئنافية التجارية	٣
	٥,٥٤%	٣٠٣,١	٤٣%	٤٠٢٢	٣٠٣١	٧٠٥٣	٢٧٩١	٤٢٦٢	المحاكم التجارية الابتدائية	٤
	٠,٠٨%	٢,٦	٢٤%	٨٢	٢٦	١٠٨	٢٨	٨٠	الشعب الجزائية المتخصصة	٥
	٠,٣٦%	١٨,٨	٤١%	٢٦٩	١٨٨	٤٥٧	١٧١	٢٨٦	المحاكم الجزائية المتخصصة الابتدائية	٦
	٠,١٠%	٧,٤	٥٨%	٥٤	٧٤	١٢٨	٣١	٩٧	شعبة الأموال العامة	٧
	٠,٩٥%	٤٦,٣	٣٨%	٧٤٤	٤٦٣	١٢٠٧	٦١٣	٥٩٤	محاكم الأموال العامة الابتدائية	٨
	٠,٠٩%	٨,٤	٧٦%	٢٦	٨٤	١١٠	٨٤	٢٦	محاكم الأحداث الابتدائية	٩
	٠,٨٥%	٣٦,٧	٣٤%	٧١٢	٣٦٧	١٠٧٩	٤٢٤	٦٥٥	محاكم المرور الابتدائية	١٠
	٠,٠٩%	٤,٤	٣٩%	٧٠	٤٤	١١٤	٤٥	٦٩	محاكم الضرائب الابتدائية	١١
	٠,٦٩%	٤٦,٥	٥٣%	٤١٦	٤٦٥	٨٨١	٣٠٦	٥٧٥	المحاكمتين الإداريتين الابتدائية	١٢
	٠,٠٢%	٢,١	٨٨%	٣	٢١	٢٤	١٣	١١	محكمة الصحافة والمطبوعات الابتدائية	١٣
	٠,٠٣%	١,٣	٣٣%	٢٦	١٣	٣٩	١٩	٢٠	الاستئناف العسكري	١٤
	٠,٠٩%	٣,٢	٢٨%	٨٤	٣٢	١١٦	٣٩	٧٧	المحاكم العسكرية الابتدائية	١٥
	١٠٠,٠٠%	٥٤٨٩,٢	٤٣%	٧٢٣٩٥	٥٤٨٩٢	١٢٧٢٨٧	٥٩٠٤٦	٦٨٢٤١	الإجمالي	

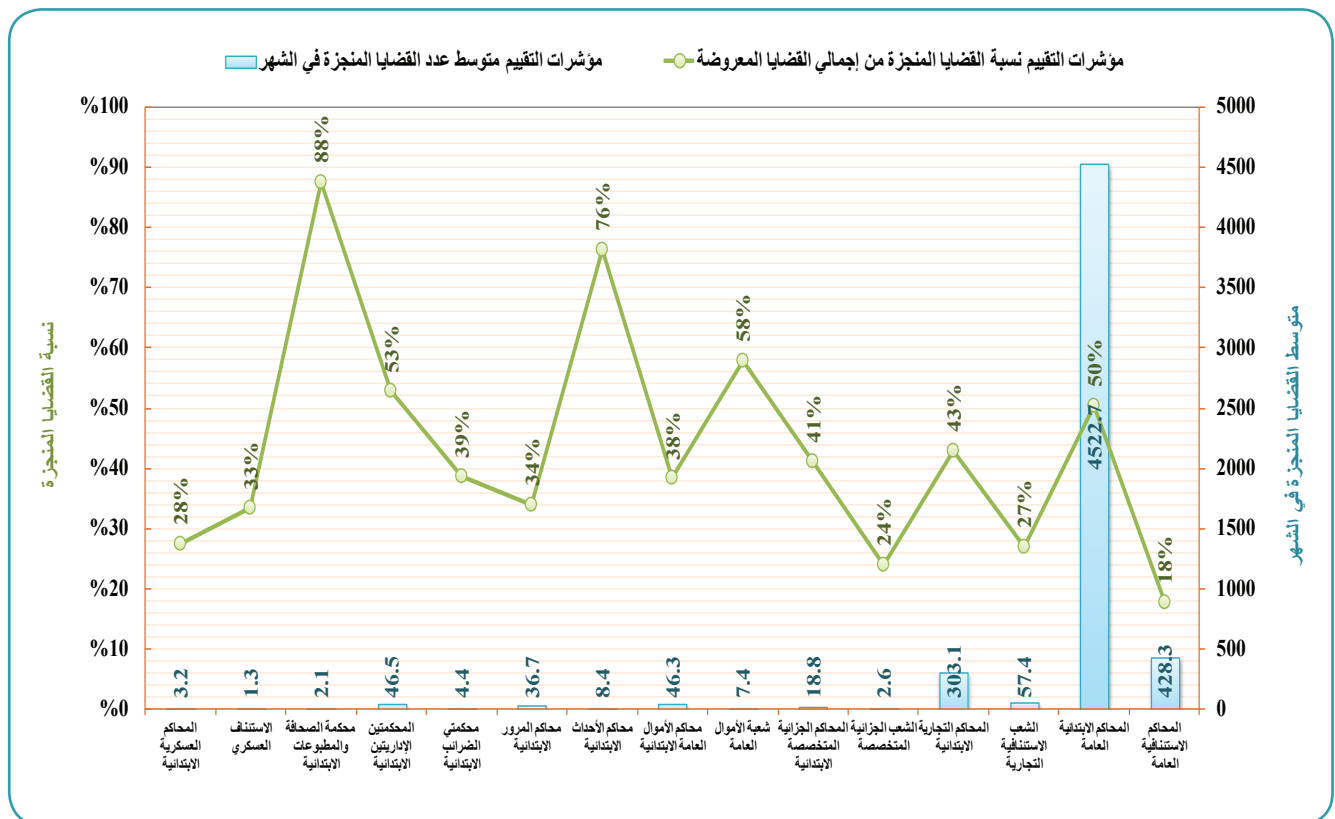

الخلاصة العامة لإحصائيات أنواع التعقيب بمختلف محاكم الجمهورية للعام القضائي ١٤٣٧هـ - ٢٠١٦م

جدول رقم (٥ أ)

البيان	الإجمالي				استئنافية				ابتدائية				نوع القضية	مسلسل
	مؤشرات التعقيم		القضايا		مؤشرات التعقيم		القضايا		مؤشرات التعقيم		القضايا			
	نسبة إجمالي القضايا من الإجمالي العام للقضايا في الجمهورية	متوسط عدد القضايا المنجزة في الشهر	القضايا المرحلة للعام القادم	القضايا المنجزة	نسبة إجمالي القضايا من الإجمالي العام للقضايا في الجمهورية	متوسط عدد القضايا المنجزة في الشهر	القضايا المرحلة للعام القادم	القضايا المنجزة	نسبة إجمالي القضايا من الإجمالي العام للقضايا في الجمهورية	متوسط عدد القضايا المنجزة في الشهر	القضايا المرحلة للعام القادم	القضايا المنجزة		
١	٤٩٠	%٣١	٢٢٣٢٣	٩٩٠٠	%٣٠	٤٢٠١	١٧٧٤	%٣٢	١٨١٦٢	٨٢٦٦	٢٧٧٨٨	١٠٢٥٩	١٣٥٢٩	جزائية
٢	٧٧٣٨	%٤٣	١٠٨٢٠	٧٧٣٨	%٤٨	٢٥٦٣	٥٩٥٥	%٤٦	٨٢٥٧	٧١٤٣	١٥٤٠٠	٨٢٢٦	١٧١٤	شخصية
٣	٩٧٦٦	%٤٨	٢٤١٧٣	٩٧٦٦	%٥٤	١٢٤٢٨	٢٢٦٠	%٣٨	١٢٣٤٥	٧٥٠٦	١٩٧٥١	٧٧٥١	١٢٠٠٠	مدنية
٤	٢٠٢٢٣	%٤٤	٣٨٢٢٣	٦٨٤٦	%١٦	١٥٤٩	٥٧٤	%٥٢	٢٢٧٤	٢٤٤٩	٤٧٢٣	٢٠٨٦	٢٦٣٧	تجارية
٥	٥٣٠٧	%٤٠	٧٩٨	٥٣٧	%١٠	٥٤	٧٤	%٣٨	٧٤٤	٤٦٣	١٢٠٧	١١٣	٥٤٤	أموال
٦	٢١٠٤	%٣٨	٣٥١	٢١٤	%١٠	٨٢	٢٦	%٤١	٢٢٩	١٨٨	٤٥٧	١٧١	٧٨٦	جزائية متخصصة
٧	٨٠٤	%٧٦	٢٦	٨٤	%٠	٠	٠	%٧٦	٢٦	٨٤	١١٠	٨٤	٢٦	أحداث
٨	٣٦٠٧	%٣٤	٧١٢	٣٦٧	%٠	٠	٠	%٣٤	٧١٢	٣٦٧	١٠٧٩	٤٢٤	٦٥٥	مرور
٩	٤٠٤	%٣٩	٧٠	٤٤	%٠	٠	٠	%٣٩	٧٠	٤٤	١١٤	٤٥	٦٩	ضرائب
١٠	٤٢٠٩	%٥٤	٣٦١	٤٢٩	%٠	٠	٠	%٥٤	٣٦١	٤٢٩	٧٩٠	٢٦٣	٥٧٧	إدارية
١١	٢٠١	%٨٨	٣	٢١	%٠	٠	٠	%٨٨	٣	٢١	٢٤	١٣	١١	صحافة ومطبوعات
١٢	٤٠٥	%٢٩	١١٠	٤٥	%٠	٢٦	١٣	%٢٩	٨٤	٣٢	١١٦	٣٩	٧٧	عسكرية
	٧٨٠٣	%٣٢	٥٨٧٠	٧٨٠٣	%٣٣	٣٥٦	٦٥	%٣٣	٥٥١٤	٧٢٣٨	٨٢٥٢	٢٨٥٤	٥٣٩٨	عامة
	٣٣٣٩	%٣١	٧٣٤١	٣٣٣٩	%٣٣	٣٥٦	٦٥	%٣٣	٥٥١٤	٧٢٣٨	٨٢٥٢	٢٨٥٤	٥٣٩٨	متخصصة
	١٤٧١	%٢٧	١٤٧١	٢٠٠٧	%٠	٠	٠	%٢٧	١٤٧١	٥٣٦	٢٠٠٧	٥٨٩	١٤١٨	تفنيية
	١٤٧١	%٣١	٧٣٤١	١٠٦٨٠	%٠	٠	٠	%٣٢	٦٩٨٥	٣٢٧٤	١٠٢٥٩	٣٤٤٣	٦٨١٦	الإجمالي
	١٣٠٣	%٩٧	٦١٢	١٣٠٣	%٣٠	٢٩٩	٨٩	%٩٨	٣١١٣	١٩٧١٤	١٩٥٢٧	١٩٢٥٣	٧٧٤	عامة
	٨٠٢	%٧٠	٣٣٢	٨٢	%٠	٠	٠	%٧٠	٣٣٢	٨٢	٤١٤	١٥٩	٧٥٥	متخصصة
	١٣٣٨٥	%٩٥	٩٤٤	١٣٣٨٥	%٣٠	٢٩٩	٨٩	%٩٧	٦٤٥	١٩٢٦٦	١٩٩٤١	١٩٤١٢	٥٢٩	أخرى
	٥٤٨٩٢	%٤٣	٧٣٦٥	٥٤٨٩٢	%١٩	١١٥٥٨	٤٩٧٠	%٥٠	٥٠٨٣٧	٤٩٩٢٢	١٠٠٧٥٩	٥٧٨٢٩	٤٧٨٣٠	الإجمالي



الخلاصات العامة لإحصائيات القضايا بالجمهورية

نسبة القضايا المنجزة

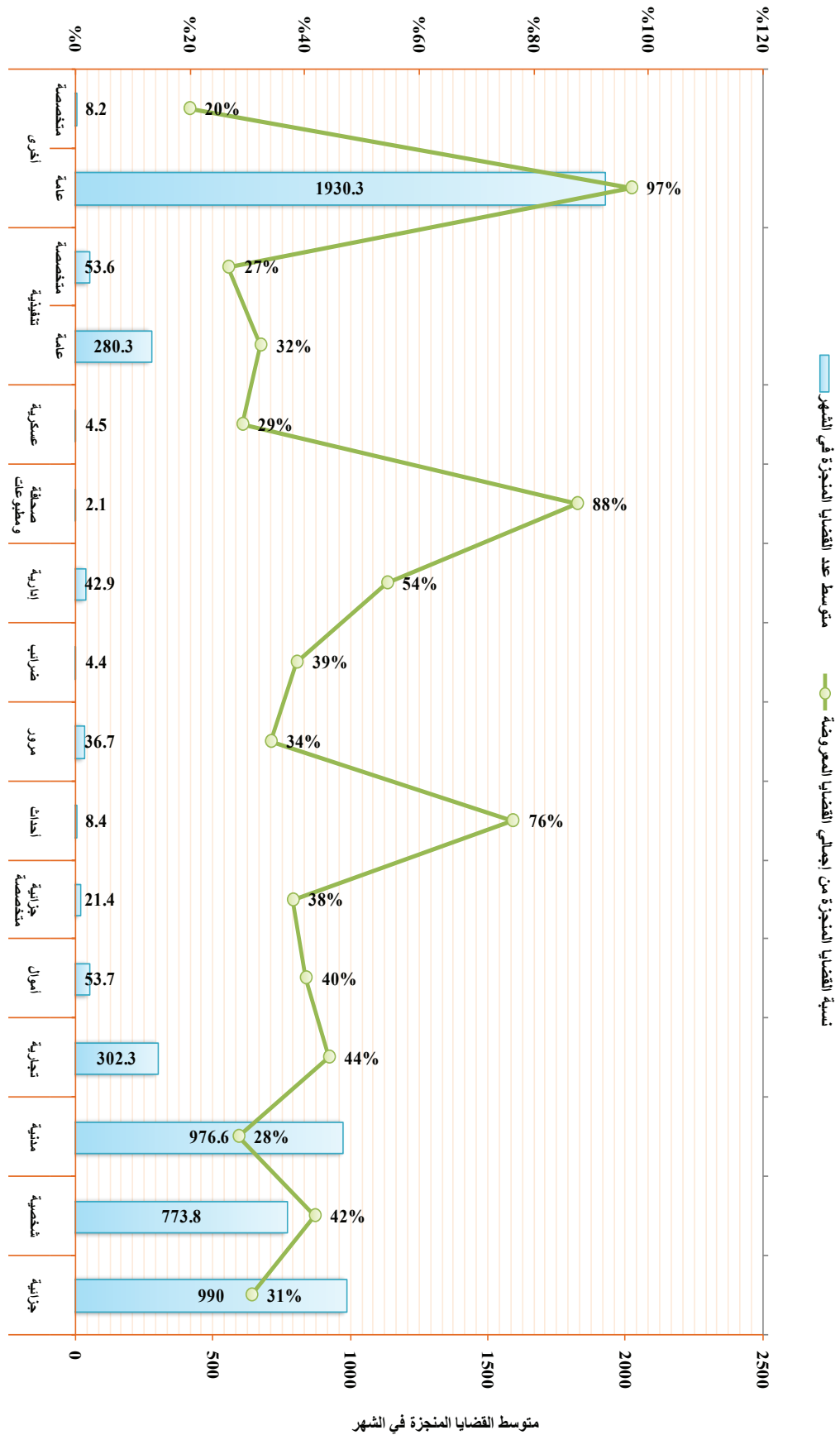

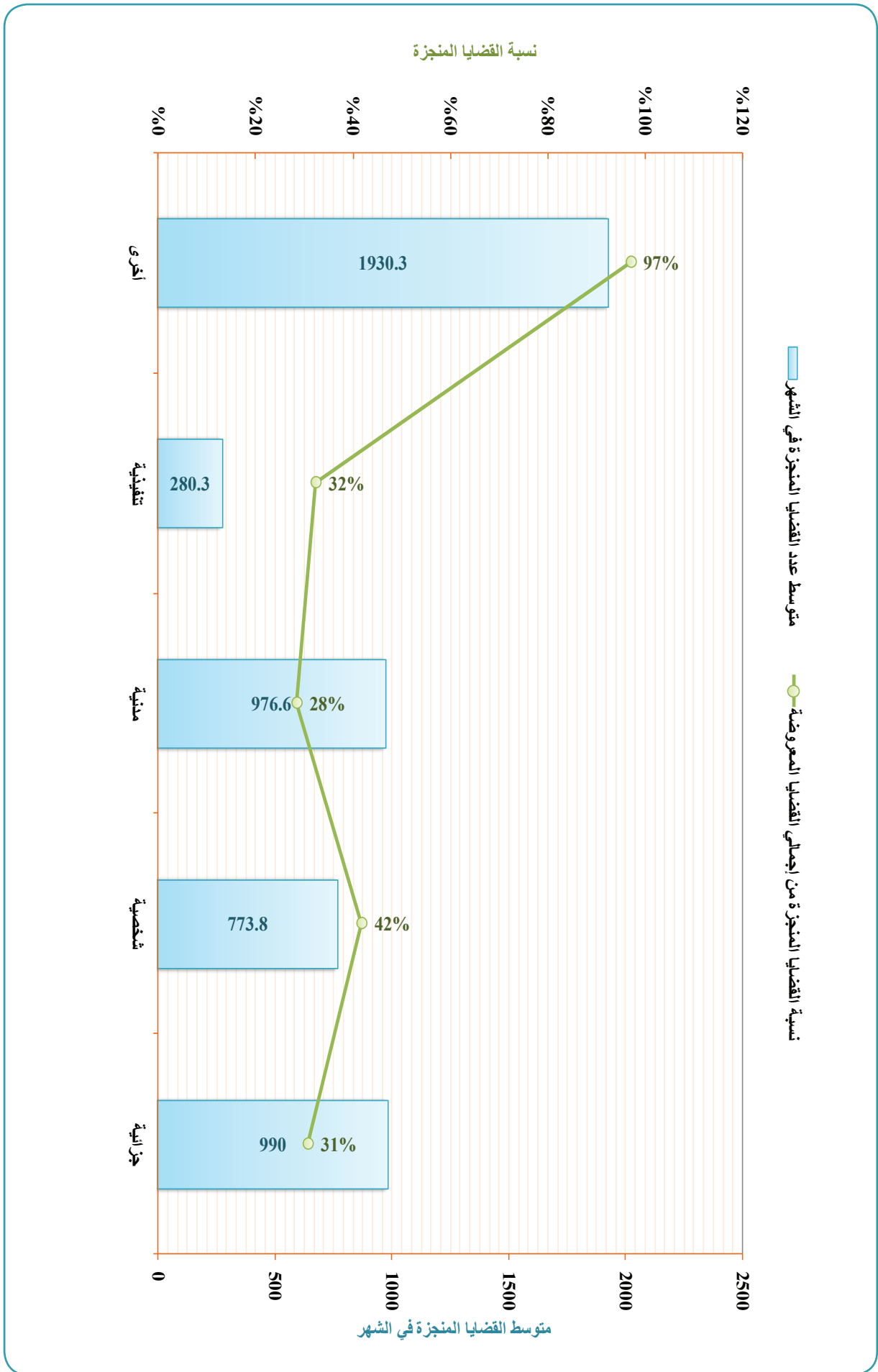

الخلاصات العامة لإحصائيات القضايا بالجمهورية

التقرير الإحصائي القضائي السنوي ١٤٣٧هـ / ٢٠١٦م

الخلاصة العامة لإحصائيات أنواع القضايا ب (المحاكم الابتدائية والسبع الاستئنافية) المتخصصة للعام القضائي ١٤٣٧هـ - ٢٠١٦م

جدول رقم (٨٧) أ

مؤشرات التقييم	الإجمالي			الشعب المتخصصة			المحاكم المتخصصة الابتدائية			النوع القضائية												
	القضايا المرحلة للعام القادم			القضايا المرحلة للعام القادم			القضايا المرحلة للعام القادم															
	نسبة إجمالي القضايا من الإجمالي العام للقضايا في الجمهورية	متوسط عدد القضايا المنجزة في الشهر	نسبة القضايا المنجزة من إجمالي القضايا المعروضة	القضايا المنجزة	الإجمالي	الواردة خلال العام	المرحلة من العام السابق	القضايا المنجزة	الإجمالي		الواردة خلال العام	المرحلة من العام السابق										
%٥٣,٨	٣٠٦,٣	%٤٤,٤	٣٨٢,٣	٣٠٦,٣	٦٨٤,٦	٢٧٠,١	٤١٤٥	%١٦,٦٧	٥٧٦,٤	%٥٨,٨	١٥٤٩	٥٧٤	٢١٢,٣	٦١٥	١٥٠,٨	٣٣,٨١	٢٢٧,٤	٢٤٤٩	٤٧٢,٣	٢٠٠,٦	٢٦٣,٧	التجارية
%١٠,٥	٥٣,٧	%٤٥,٠	٧٩٨	٥٣٧	١٣٣٥	٦٤٤	٦٩١	%١٠,٠	٧٦,٤	%٥٨,٨	٥٤	٧٤	١٢٨	٣١	٩٧	٤٦,٣	٧٤٤	٤٦٣	١٢٠٧	٦١٣	٥٤٤	أموال
%٠,٤٤	٢١,٤	%٣٨	٣٥١	٢١٤	٥٦٥	١٩٩	٣٦٦	%٠,٣٨	٢,٦	%٢٤	٨٢	٢٦	١٠٨	٢٨	٨٠	١٨,٨	٢٢٩	١٨٨	٤٥٧	١٧١	٧٨٦	جزائية متخصصة
%٠,٩	٨,٤	%٧,٦	٢٦	٨٤	١١٠	٨٤	٢٦	%٠,٠	٠							٨,٤	٢٦	٨٤	١١٠	٨٤	٢٦	أحداث
%٠,٨٥	٣٦,٧	%٣٤	٧١٢	٣٦٧	١٠٧٩	٤٢٤	٦٥٥	%٠,٠	٠							٣٦,٧	٧١٢	٣٦٧	١٠٧٩	٤٢٤	٦٥٥	مرور
%٠,٩	٤,٤	%٣٩	٧٠	٤٤	١١٤	٤٥	٦٩	%٠,٠	٠							٤,٤	٤٤	٤٤	١١٤	٤٥	٦٩	ضرائب
%٠,٢٢	٤٢,٩	%٥٤	٣٦١	٤٢٩	٧٩٠	٢٦٣	٥٧٧	%٠,٠	٠							٤٢,٩	٤٢٩	٤٢٩	٧٩٠	٢٦٣	٥٧٧	إدارية
%٠,٢	٢,١	%٨٨	٣	٢١	٢٤	١٣	١١	%٠,٠	٠							٢,١	٢٤	٢١	٢٤	١٣	١١	صحافة ومطبوعات
%٠,١٢	٤,٥	%٢٩	١١٠	٤٥	١٥٥	٥٨	٩٧	%٠,٣	١,٣	%٣٣	٢٦	١٣	٣٩	١٩	٢٠	٣,٢	٨٤	٣٢	١١٦	٣٩	٧٧	عسكرية
%١,٥١	٥٠	%٢٦	١٤١٦	٥٠٠	١٩١٦	٥٤٦	١٣٧٠	%٠,٠	٠							٥٠	١٤١٦	٥٠٠	١٩١٦	٥٤٦	١٣٧٠	تجارية
%٠,٠	٠		٠	٠	٠	٠	٠	%٠,٠	٠							٠	٠	٠	٠	٠	٠	أموال
%٠,٠	٠		٠	٠	٠	٠	٠	%٠,٠	٠							٠	٠	٠	٠	٠	٠	مرور
%٠,٠	٠		٠	٠	٠	٠	٠	%٠,٠	٠							٠	٠	٠	٠	٠	٠	تنفيذية
%٠,٧	٣,٦	%٤٠	٥٥	٣٦	٩١	٤٣	٤٨	%٠,٧	٠							٣,٦	٣٦	٣٦	٩١	٤٣	٤٨	إدارية
%١,٥٨	٥٣,٦	%٢٧	١٤٧١	٥٣٦	٢٠٠٧	٥٨٩	١٤١٨	%٠,٠	٠							٥٣,٦	٥٣٦	٥٣٦	٢٠٠٧	٥٨٩	١٤١٨	الإجمالي
%٠,٣٣	٨,٢	%٢٠	٣٣٢	٨٢	٤١٤	١٥٩	٢٥٥	%٠,٣٣	٠							٨,٢	٨٢	٨٢	٤١٤	١٥٩	٢٥٥	تجارية
%٠,٠	٠		٠	٠	٠	٠	٠	%٠,٠	٠							٠	٠	٠	٠	٠	٠	أموال
%٠,٠	٠		٠	٠	٠	٠	٠	%٠,٠	٠							٠	٠	٠	٠	٠	٠	إدارية
%٠,٠	٠		٠	٠	٠	٠	٠	%٠,٠	٠							٠	٠	٠	٠	٠	٠	أخرى
%٠,٠	٠		٠	٠	٠	٠	٠	%٠,٠	٠							٠	٠	٠	٠	٠	٠	سكارية
%٠,٣٣	٨,٢	%٢٠	٣٣٢	٨٢	٤١٤	١٥٩	٢٥٥	%٠,٣٣	٠							٨,٢	٨٢	٨٢	٤١٤	١٥٩	٢٥٥	الإجمالي
%١,٥١	٥٣,٦	%٢٧	١٤٧١	٥٣٦	٢٠٠٧	٥٨٩	١٤١٨	%١,٨٨	٦٨,٧	%٢٩	١٧١١	٦٨٧	٢٣٩٨	٦٩٣	١٧٠٥	٣٤٣	٦٣٤٦	٤٢٩٥	١١٠٤١	٤٤٨٦	٦٥٥٥	الإجمالي



الخلاصات العامة لإحصائيات القضايا بالجمهورية

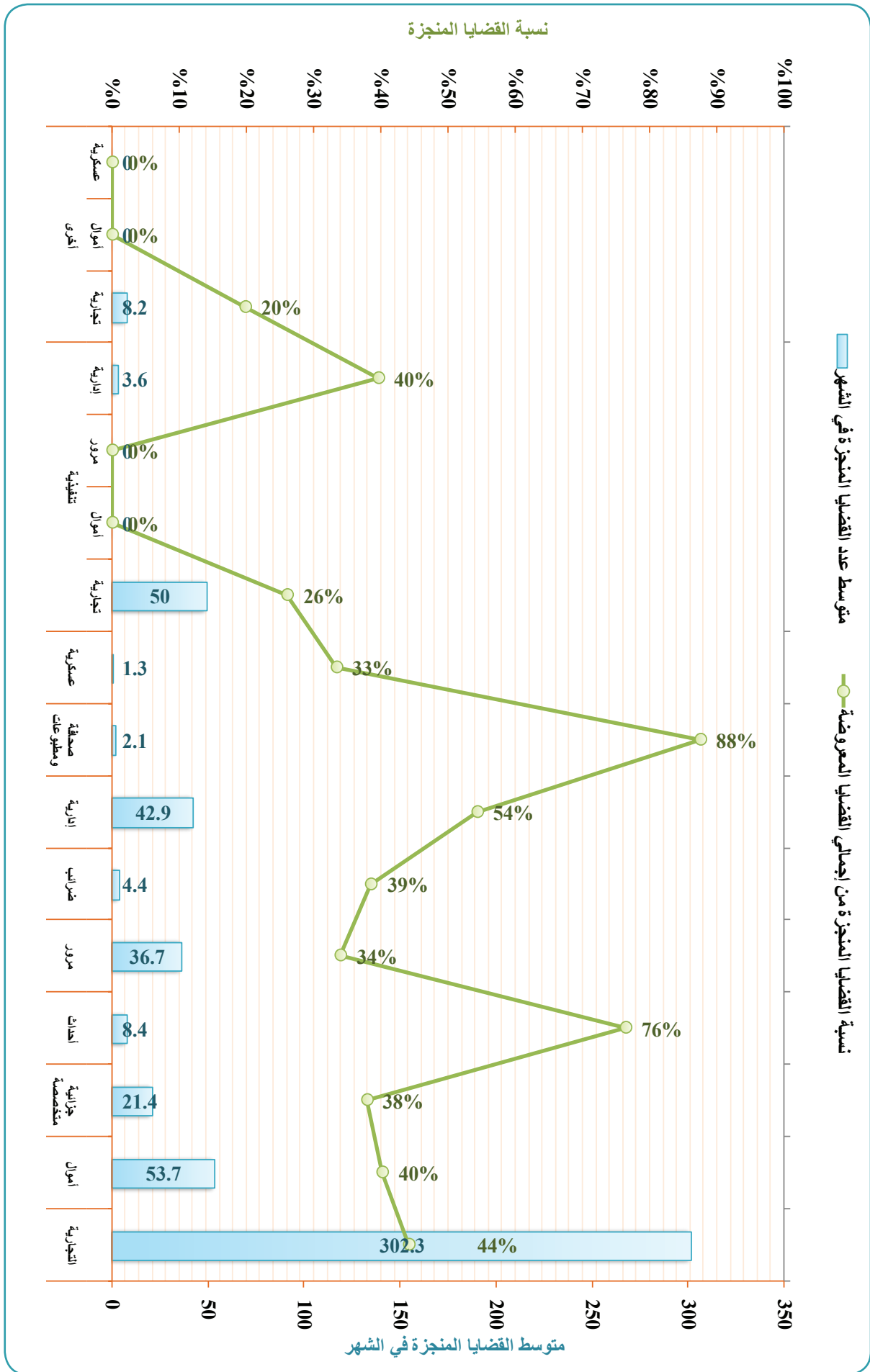

متوسط عدد القضايا المنجزة في الشهر

نسبة القضايا المنجزة من إجمالي القضايا المعروضة

الخلاصات العامة لإحصائيات القضايا بالجمهورية

التقرير الإحصائي القضائي السنوي ١٤٣٧هـ / ٢٠١٦م

الخلاصة العامة لإحصائيات القضايا بـ (المحاكم الابتدائية والاستئنافية المتخصصة والسبع الاستئنافية المتخصصة) بأمانة العاصمة والمحافظات والمناطق العسكرية للعام القضائي ١٤٣٧هـ - ٢٠١٦م

جدول رقم (٨١)

مؤشرات التقييم	الإجمالي				المحاكم المتخصصة (الابتدائية - شعب استئنافية)				المحاكم العامة (الابتدائية - استئنافية)				البيان				
	القضايا المنجزة		القضايا المعروضة		القضايا المنجزة		القضايا المعروضة		القضايا المنجزة		القضايا المعروضة						
	الاجمالي	الواردة خلال العام	المرحلة من العام السابق	نسبة إجمالي القضايا من الإجمالي العام للقضايا في الجمهورية	متوسط عدد القضايا المنجزة في الشهر	نسبة القضايا المنجزة من إجمالي القضايا المعروضة	القضايا المنجزة للعام القادم	الاجمالي	الواردة خلال العام	المرحلة من العام السابق	نسبة إجمالي القضايا من الإجمالي العام للقضايا في الجمهورية	متوسط عدد القضايا المنجزة في الشهر		نسبة القضايا المنجزة من إجمالي القضايا المعروضة			
١	٢٤٤٢٥	٤٧٦٨	٢٥٤١٣	٨,٧٨٣%	٣٧٨,٢	٦٨,٦٢	١١٢٤٤	٤١٩٦٦	٧٠٤٦٣	٨,٧٨٣%	٢٠٠٤,٣	١٦٤١١	٢٠٠٤٣	٣١٤٥٤	١٢١١٧	١٥٢٢٧	الأمانة
٢	٤٨	٨٣٨	٧٤٢	٠,٠٠٠%	٠	٠	٠	٠	٠	٠,٠٠٠%	٠	٠	٠	٠	٠	٠	عدن
٣	٤٨	٩٦	٧٤٢	٠,٠٠٠%	٠	٠	٠	٠	٠	٠,٠٠٠%	٤,٨	٧٩٠	٤٨	٨٣٨	٩٦	٧٤٢	حضر موت*
٤	٠	٠	٠	٠,٠٠٠%	٠	٠	٠	٠	٠	٠,٠٠٠%	٠	٠	٠	٠	٠	٠	تعز
٥	٣٠٤٥	١٠١١٧	٣٤٥٨	١٢,٢٤٤%	٧٥,١	٨٢٥	١٥٧٦	٣٩٤	٣٩٤	١٢,٢٤٤%	٣,٠٤٥	٩٢٠٧	٢١٢١	١٥٣٢٨	٢١٤٦	٨٦٨٢	الحديدة
٦	٣٠٤٥	١٠١١٧	٣٤٥٨	١٢,٢٤٤%	١٩,٣	١٧١	٣١٤	١٨٤	١٨٤	١٢,٢٤٤%	٣,٠٤٥	٧٠٧٢	٣٠٤٥	١٠١١٧	٣٤٥٨	٢٦٥٩	صنعاء والجنوف
٧	٤٥٨,٦	١١٨٧١	٤٥٨,٦	١٦,٤٥٧%	١٩,٣	١٩٣	٣١٤	١٨٤	١٨٤	١٦,٤٥٧%	٤٣٩,٣	١١٧٠٠	٤٣٩٣	١٢٠٩٣	٤٩٥٥	١١٠٩٨	إب
٨	١٥٠,٦	٥١٣٤	٣٣٢٧	١٨,٠٧٧%	٠,٢	٢	٤	٤	٤	١٨,٠٧٧%	١٥٠,٤	٣١٢٦	١٥٠٤	٥١٣٠	١٨٠٣	٣٣٢٧	حجة
٩	٢٥٥,٦	٦٣٥٣	٣٧٦٧	١٣,٥٣٠%	٠	٠	٠	٠	٠	١٣,٥٣٠%	٢٥٥,٦	٣٧٩٧	٢٥٥,٦	٦٣٥٣	٣٧٦٧	٣٧٦٧	عمران
١٠	٠	٠	٠	٠,٠٠٠%	٠	٠	٠	٠	٠	٠,٠٠٠%	٠	٠	٠	٠	٠	٠	لحج
١١	٠	٠	٠	٠,٠٠٠%	٠	٠	٠	٠	٠	٠,٠٠٠%	٠	٠	٠	٠	٠	٠	شبوة
١٢	٧٠٠,٥	٧٠٣٧	٧٨	٥,٥٣٣%	٠,٩	٨٥	٣٤	٤٣	٥١	٥,٥٣٣%	٧٠٠,٥	٣٢	٧٠٠,٥	٧٠٣٧	٧٨	٧٨	صعدة
١٣	٤٩٤,٢	٦٣٩٧	٤٩٤,٢	١٧,٤,٦%	٠,٩	٨٥	٣٤	٤٣	٥١	١٧,٤,٦%	١٧٤,٦	٤٨٥٧	١٧٤,٦	٦٦٠٣	٢٤٤,٢	٤١٦١	ذمار
١٤	١٥٣	١٢٤٥	٤٩٤,٢	١٥,٣٠٠%	٠	٢	٢	٢	٢	١٥,٣٠٠%	١٥٣	١٠٩٠	١٥٣	١٢٤٣	١٥٣	١٠٩٠	أبين
١٥	٢١,٥	١٢٦٤	٩٠,٢	٠,٩٩٩%	٠	٠	٠	٠	٠	٠,٩٩٩%	٢١,٥	١٠٤٩	٢١,٥	١٢٦٤	٩٠,٢	٩٠,٢	الصالح
١٦	١٨٤,٢	٥٣٣٩	٣١٣١	٤,١٩%	٠	٠	٠	٠	٠	٤,١٩%	١٨٤,٢	٣٤٩٧	١٨٤,٢	٥٣٣٩	٣١٣١	٣١٣١	المحويت
١٧	٠	٠	٠	٠,٠٠٠%	٠	٠	٠	٠	٠	٠,٠٠٠%	٠	٠	٠	٠	٠	٠	البيضاء
١٨	١٩,٩	٣١٠	١١٣	٠,٢٤%	٠	٠	٠	٠	٠	٠,٢٤%	١٩,٩	١٩٩	١٩,٩	٣١٠	١٩٧	١١٣	المهرة
١٩	٦٤	١٧٣٩	١٠٤٤	١,٣٧%	٠	٠	٠	٠	٠	١,٣٧%	٦٤	١٠٩٩	٦٤	١٧٣٩	١٠٤٤	١٠٤٤	ريمة
٢٠	٠	٠	٠	٠,٠٠٠%	٠	٠	٠	٠	٠	٠,٠٠٠%	٠	٠	٠	٠	٠	٠	مأرب
٢١	٤,٥	١١٠	٩٧	٠,١٢%	٤,٥	٨٠٥٧	٤٥	٥٨	٩٧	٠,١٢%	٤,٥	٦٤٣٢٨	٤٥١٠	١١٣٨٤	٥٩٩٨١	٥٩٩٨١	المناطق العسكرية
الإجمالي	٥٤٨٩,٢	١٢٧٨٧	٦٨٢٤١	١٠٠,٥٦%	٥٣٨٩,٢	٨٠٥٧	١٣٢٣٩	٥١٧٩	٨٢٦٠	١٠٠,٥٦%	٤٥١	٦٤٣٢٨	٤٥١٠	١١٣٨٤	٥٩٩٨١	٥٩٩٨١	الإجمالي

* حضر موت: تضم إحصائية شعبة استئناف سيئون والمحكمة التابعة لها فقط

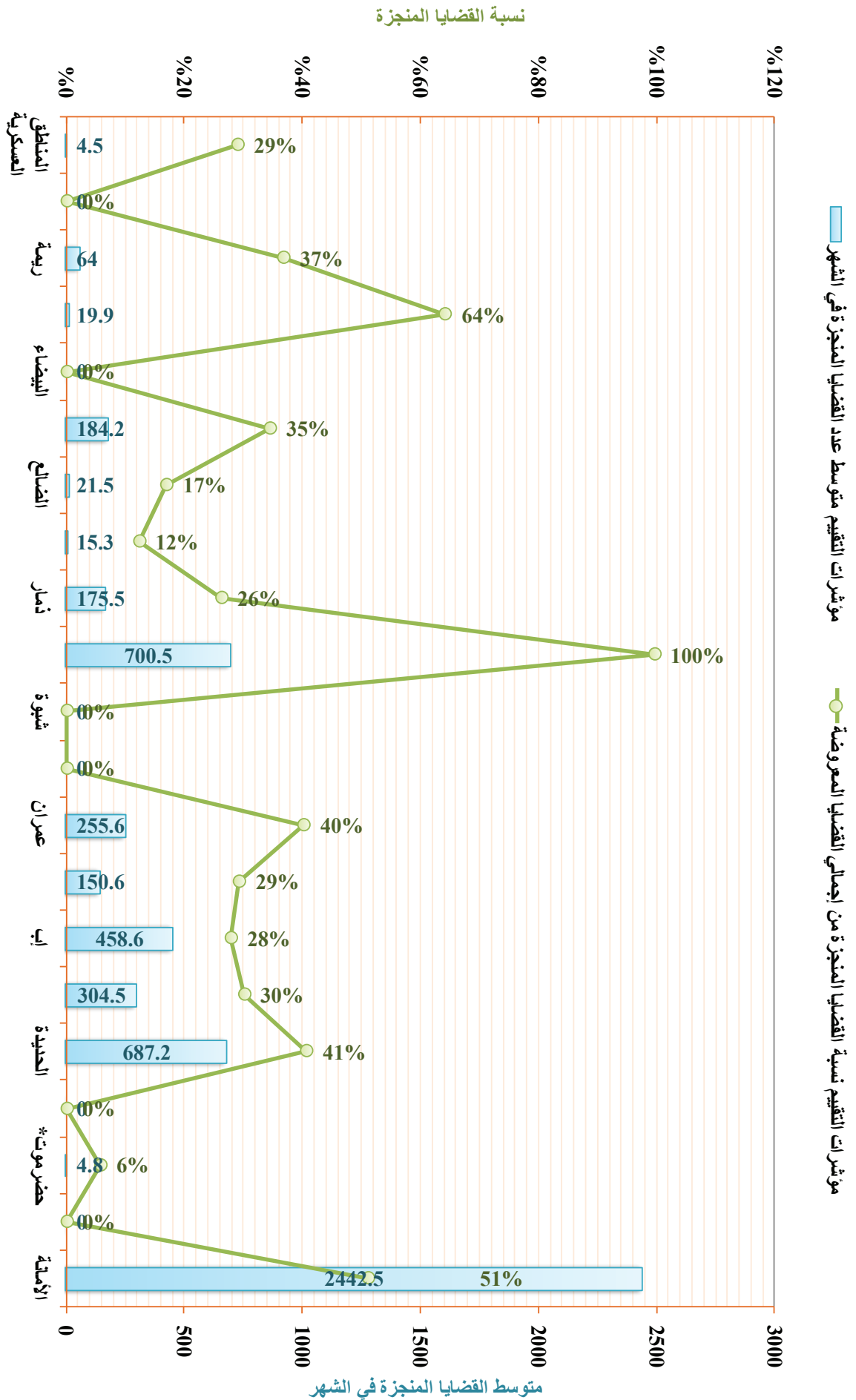

البيان	المحاكم الابتدائية						المحاكم الاستئنافية						المحاكم العامة					
	القضايا المعروضة			القضايا المنجزة			القضايا المعروضة			القضايا المنجزة			القضايا المعروضة			القضايا المنجزة		
	المرحلة من العام السابق	الوارد خلال العام	الإجمالي	نسبة القضايا المنجزة من إجمالي القضايا المعروضة	نسبة إجمالي القضايا من إجمالي العام للقضايا في الجمهورية	متوسط عدد القضايا المنجزة في الشهر	نسبة القضايا المنجزة من إجمالي العام للقضايا في الجمهورية	نسبة القضايا المنجزة من إجمالي العام للقضايا المعروضة	القضايا المعروضة	القضايا المنجزة	القضايا المعروضة	القضايا المنجزة	القضايا المعروضة	القضايا المنجزة	القضايا المعروضة	القضايا المنجزة		
١	الأمانة	١١٩٦٨	٢١٨٣١	١٨٩٤٠	١٢٨٩١	٦٧٢٢	٥٥٥٤	٧٢٢٢	٤٣	٥٥٥٤	٧٢٢٢	٤٣	٥٥٥٤	٧٢٢٢	٤٣	٥٥٥٤		
٢	عدن	٠	٠	٠	٠	٠	٠	٠	٠	٠	٠	٠	٠	٠	٠	٠		
٣	حضرموت*	٦٤٥	٧٠٢	٤٨	٦٥٤	٤٨	٧	٤٨	٧	٤٨	٧٠٢	٥٧	٤٨	٧٠٢	٥٧	٤٨		
٤	تعز	٠	٠	٠	٠	٠	٠	٠	٠	٠	٠	٠	٠	٠	٠	٠		
٥	الاحمديّة	٦٧٤٨	١٢٧٧٦	٥٥٥٤	١٢٨٩١	٧٢٢٢	٥٥٥٤	٧٢٢٢	٤٣	٥٥٥٤	٧٢٢٢	٤٣	٥٥٥٤	٧٢٢٢	٤٣	٥٥٥٤		
٦	صنعاء والجبوف	٤٤١٧	٧١٤٥	٧٥٤٠	٤٦٠٥	٤٦٠٥	٣٦	٤٦٠٥	٣٦	٤٦٠٥	٧١٤٥	٤٤١٧	٤٤١٧	٧١٤٥	٤٤١٧	٤٤١٧		
٧	إب	٦٤٢١	٤١٦٩	٣٦٨٨	٦٩١٢	٣٦٨٨	٣٥	٦٩١٢	٤٣٩	٣٦٨٨	١٠٥٠	٤١٦٩	٦٤٢١	٣٦٨٨	٤١٦٩	٦٤٢١		
٨	حجة	١٣٧٣	١٧٥١	١٢٧٤	١٣٥٠	١٢٧٤	٤٩	١٣٥٠	٤٩	١٢٧٤	١٧٥١	١٣٧٣	١٣٧٣	١٧٥١	١٣٧٣	١٣٧٣		
٩	عمران	٢٢٣٥	٤٢٧٧	٢٠٠٣	٢٢٧٤	٢٠٠٣	٤٧	٢٢٧٤	٤٧	٢٠٠٣	٤٢٧٧	٢٢٣٥	٢٢٣٥	٤٢٧٧	٢٠٠٣	٢٢٣٥		
١٠	لحج	٠	٠	٠	٠	٠	٠	٠	٠	٠	٠	٠	٠	٠	٠	٠		
١١	شبوة	٠	٠	٠	٠	٠	٠	٠	٠	٠	٠	٠	٠	٠	٠	٠		
١٢	صعدة	٧٨	٧٠٠٩	٧٠٠٥	٣٢	٧٠٠٥	١٠٠	٣٢	١٠٠	٧٠٠٥	٧٠٣٧	٧٠٠٩	٧٠٠٥	٧٠٣٧	٧٠٠٩	٧٠٠٥		
١٣	ذمار	٣٢١٦	٢٠٤٥	١٥٧٨	٣٧٣٣	١٥٧٨	٢٩	٣٧٣٣	٢٩	١٥٧٨	٥٢٦١	٢٠٤٥	٣٧٣٣	١٥٧٨	٥٢٦١	٢٠٤٥		
١٤	أبين	٧٥٠	٩٠٣	١٥٣	٧٥٠	١٥٣	١٧	٧٥٠	١٧	١٥٣	٩٠٣	١٥٣	٧٥٠	٩٠٣	١٥٣	٧٥٠		
١٥	الضالع	٩٠٢	٣٦٢	٢١٥	١٠٤٩	٢١٥	١٧	١٠٤٩	١٧	٢١٥	٣٦٢	٩٠٢	٣٦٢	٢١٥	٣٦٢	٩٠٢		
١٦	المحويت	١٦٨٥	١٨٧٩	١٥٧٧	١٩٨٧	١٥٧٧	٤٤	١٩٨٧	٤٤	١٥٧٧	٣٥٦٤	١٨٧٩	١٦٨٥	١٨٧٩	٣٥٦٤	١٦٨٥		
١٧	البيضاء	٠	٠	٠	٠	٠	٠	٠	٠	٠	٠	٠	٠	٠	٠	٠		
١٨	المهرة	٨٨	٢٥٨	١٥٨	١٠٠	١٥٨	٦١	١٠٠	٦١	١٥٨	٢٥٨	١٥٨	١٥٨	٢٥٨	١٥٨	١٥٨		
١٩	ريمة	٨٩٩	٥٨٧	٥٥٤	٩٣٢	٥٥٤	٣٧	٩٣٢	٣٧	٥٥٤	١٤٨٦	٥٨٧	٨٩٩	٥٨٧	١٤٨٦	٥٨٧		
٢٠	حارث	٠	٠	٠	٠	٠	٠	٠	٠	٠	٠	٠	٠	٠	٠	٠		
	الإجمالي	٤١١٧٥	٤٨٢٤٣	٤٥٢٢٧	٤٤٤٩١	٤٥٢٢٧	٥٠	٤٤٤٩١	٥٠	٤٥٢٢٧	٨١٧١٨	٤٨٢٤٣	٤١١٧٥	٨١٧١٨	٤٨٢٤٣	٤١١٧٥		

* حضر موت: تضم إحصائية شعبة استئناف سبتون والمحكمة التابعة لها فقط



الخلاصات العامة لإحصائيات القضايا بالجمهورية

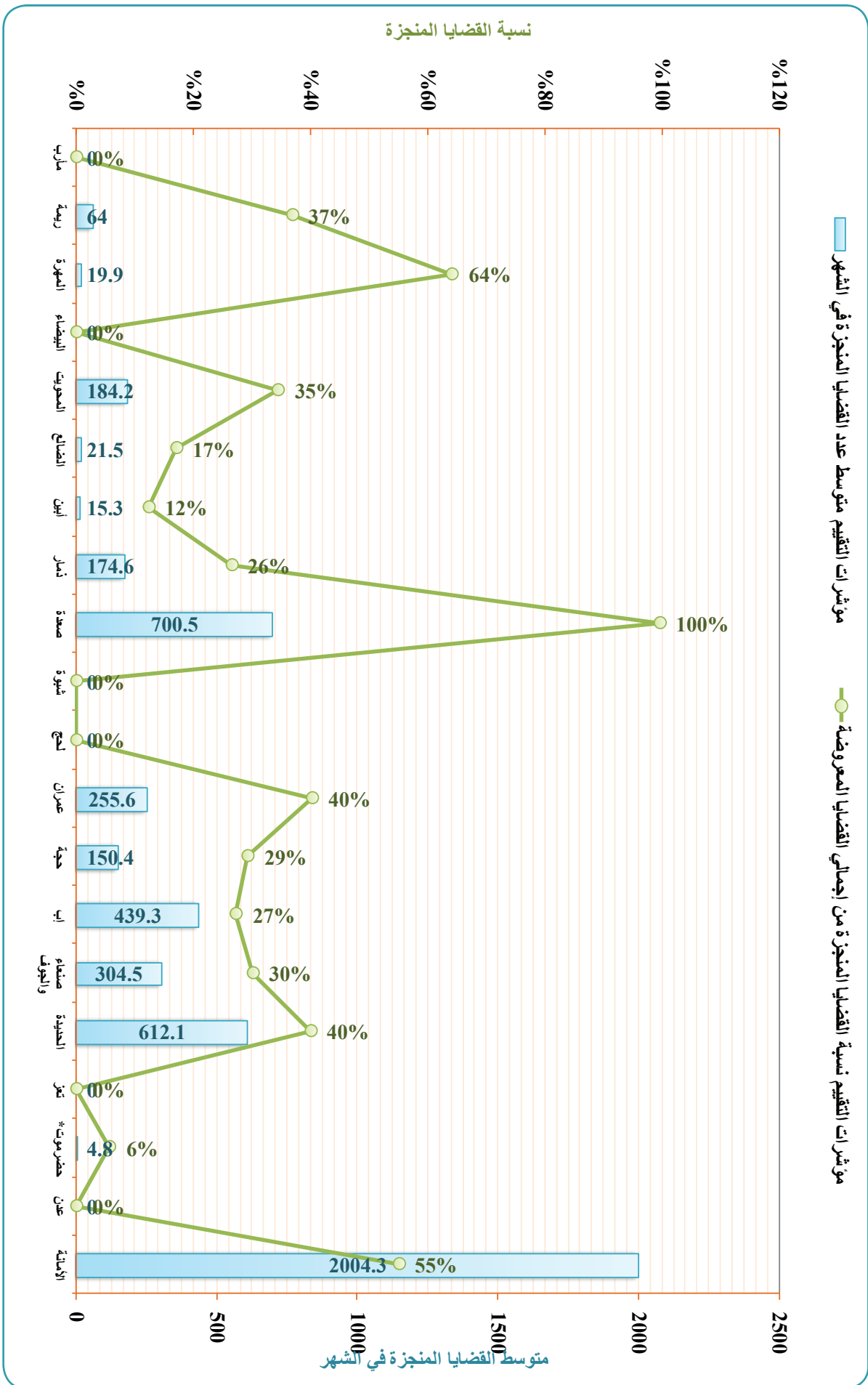

الخلاصات العامة لإحصائيات القضايا بالجمهورية

التقرير الإحصائي القضائي السنوي ١٤٣٧هـ / ٢٠١٦م

الخلاصة العامة لإحصائيات القضايا بـ (المحاكم الاستئنافية العامة) بأمانة العاصمة والمحافظات للعام القضائي ١٤٣٧هـ - ٢٠١٦م

جدول رقم (١٠٠)

البيان	بيان أنواع القضايا																														
	الإجمالي			أخرى			تنفيذية			نوعية			مدنية			أحوال شخصية			جزائية												
نسبة إجمالي القضايا من الإجمالي العام للقضايا في الجمهورية	القضايا المرحلة للعام القادم			القضايا المنجزة			القضايا المرحلة للعام القادم			القضايا المنجزة			القضايا المرحلة للعام القادم			القضايا المنجزة			القضايا المرحلة للعام القادم			القضايا المنجزة									
	مؤشرات التقييم	متوسط عدد القضايا المنجزة في الشهر	نسبة القضايا المنجزة من إجمالي القضايا المعروضة	القضايا المرحلة للعام القادم	الإجمالي	الواردة خلال العام	المرحلة من العام السابق	القضايا المرحلة للعام القادم	الإجمالي	الواردة خلال العام	المرحلة من العام السابق	القضايا المرحلة للعام القادم	الإجمالي	الواردة خلال العام	المرحلة من العام السابق	القضايا المرحلة للعام القادم	الإجمالي	الواردة خلال العام	المرحلة من العام السابق	القضايا المرحلة للعام القادم	الإجمالي	الواردة خلال العام	المرحلة من العام السابق								
١	الأمانة	١١٠٠٣	٣٤٤	٥٥٢	١١٠٣	٤١٢٣	١٣٥٤	١٦٧	١٦	١٨٣	٥٦	١٧٧	٠	٠	٠	١٩٨٨	٥٤٥	٥٣٣	٦٣٦	١٨٩٧	٧٧٥	١٨٥	٩٦٠	٢٧٣	٦٣٧	٥٩٠	٣٥٧	٩٤٧	٣٣٩	٦٠٨	
٢	عدن	٠	٠	٠	٠	٠	٠	٠	٠	٠	٠	٠	٠	٠	٠	٠	٠	٠	٠	٠	٠	٠	٠	٠	٠	٠	٠	٠	٠	٠	
٣	حضرموت*	٠	٠	٠	٠	٠	٠	٠	٠	٠	٠	٠	٠	٠	٠	٠	٠	٠	٠	٠	٠	٠	٠	٠	٠	٠	٠	٠	٠	٠	
٤	تعز	٠	٠	٠	٠	٠	٠	٠	٠	٠	٠	٠	٠	٠	٠	٤٣	٠	٤٣	١٣	٣٠	١٢	٠	١٢	٣	٩	٧٤	٠	٧٤	٠	٥٢	
٥	الحديدة	٠	٠	٠	٠	٠	٠	٠	٠	٠	٠	٠	٠	٠	٠	٠	٠	٠	٠	٠	٠	٠	٠	٠	٠	٠	٠	٠	٠	٠	
٦	صنعاء والجوف	٠	٠	٠	٠	٠	٠	٠	٠	٠	٠	٠	٠	٠	٠	١٥٨٠	٣٠٧	١٨٨٧	٤٧٤	١٤١٣	٢١٧	٣١	٢٤٨	٦٤	١٨٤	٧٠	١٦٧	٨٧	١٩٢	٦٤٥	
٧	إب	٠	٠	٠	٠	٠	٠	٠	٠	٠	٠	٠	٠	٠	٠	٧٥٧	٢٩٦	٣٠٥٣	٣٨٨	٢٦٥	١٣٤	٣٥٥	١٧٢	٤٨٣	١٣٣٨	٢٦١	١٥٩٩	٣٠	١٣١٩		
٨	حجة	٠	٠	٠	٠	٠	٠	٠	٠	٠	٠	٠	٠	٠	٠	١٣٢٥	٢٥٠	١٥٧٥	٣٢٢	١٣٥٣	٢٣٢	٥٨	٢٩٠	٦٢	٢٢٨	٢٩٠	٢٣٣	٦٣٣	١٩٣	٤٣٠	
٩	عمران	٠	٠	٠	٠	٠	٠	٠	٠	٠	٠	٠	٠	٠	٠	١٣١٣	١٧١	١٥٢٤	٤٠٣	١١٣١	٢٣٣	٦	٣٣٩	٣٨	٣٠١	٤٤٢	٣٩	٤٨١	٦٧	٤١٤	
١٠	لحج	٠	٠	٠	٠	٠	٠	٠	٠	٠	٠	٠	٠	٠	٠	١٢٦٦	٤٤٣	١٨٠٩	٤٤٤	١٣٦٥	١١٠	٨٩	١٩٩	٧٥	١٢٤	٠	٠	٠	٠		
١١	شبة	٠	٠	٠	٠	٠	٠	٠	٠	٠	٠	٠	٠	٠	٠	٠	٠	٠	٠	٠	٠	٠	٠	٠	٠	٠	٠	٠	٠	٠	
١٢	صعدة	٠	٠	٠	٠	٠	٠	٠	٠	٠	٠	٠	٠	٠	٠	٠	٠	٠	٠	٠	٠	٠	٠	٠	٠	٠	٠	٠	٠	٠	٠
١٣	ذمار	٠	٠	٠	٠	٠	٠	٠	٠	٠	٠	٠	٠	٠	٠	٦١٢	٧٩	٦٥١	٢٠١	٤٩٠	١٤٩	٢٩	١٧٨	٦٧	١١١	٣٤١	١٠٣	٤٤٤	١١٧	٣٢٧	
١٤	أبين	٠	٠	٠	٠	٠	٠	٠	٠	٠	٠	٠	٠	٠	٠	١٩٢	٠	١٩٢	٠	١٩٢	٦٦	٠	٦٦	٠	٦٦	٨٢	٠	٨٢	٠	٨٢	
١٥	الضالع	٠	٠	٠	٠	٠	٠	٠	٠	٠	٠	٠	٠	٠	٠	٠	٠	٠	٠	٠	٠	٠	٠	٠	٠	٠	٠	٠	٠	٠	٠
١٦	المحويت	٠	٠	٠	٠	٠	٠	٠	٠	٠	٠	٠	٠	٠	٠	١١٤٥	١٣٩	١٢٨٤	٦١٢	١٠٧٢	١٢٧	٥٢	١٧٩	٥٩	١٢٠	٢٣٦	٦٢	٢٩٨	٤٥	٢٥٣	
١٧	البيضاء	٠	٠	٠	٠	٠	٠	٠	٠	٠	٠	٠	٠	٠	٠	٠	٠	٠	٠	٠	٠	٠	٠	٠	٠	٠	٠	٠	٠	٠	٠
١٨	المهرة	٠	٠	٠	٠	٠	٠	٠	٠	٠	٠	٠	٠	٠	٠	٠	٠	٠	٠	٠	٠	٠	٠	٠	٠	٠	٠	٠	٠	٠	٠
١٩	زنجبار	٠	٠	٠	٠	٠	٠	٠	٠	٠	٠	٠	٠	٠	٠	٠	٠	٠	٠	٠	٠	٠	٠	٠	٠	٠	٠	٠	٠	٠	٠
٢٠	مارب	٠	٠	٠	٠	٠	٠	٠	٠	٠	٠	٠	٠	٠	٠	٠	٠	٠	٠	٠	٠	٠	٠	٠	٠	٠	٠	٠	٠	٠	٠
	الإجمالي	٤٧٨٠٣	١٨٨٧	٤٧٨٣	٤٢١٣	١٣٥٤	١٦٧	١٦	١٨٣	٥٦	١٧٧	٠	٠	٠	٠	١٩٨٨	٥٤٥	٥٣٣	٦٣٦	١٨٩٧	٧٧٥	١٨٥	٩٦٠	٢٧٣	٦٣٧	٥٩٠	٣٥٧	٩٤٧	٣٣٩	٦٠٨	

* حضر موت: تضم إحصائية شعبة الاستئناف سبتون.



الخلاصات العامة لإحصائيات القضايا بالجمهورية

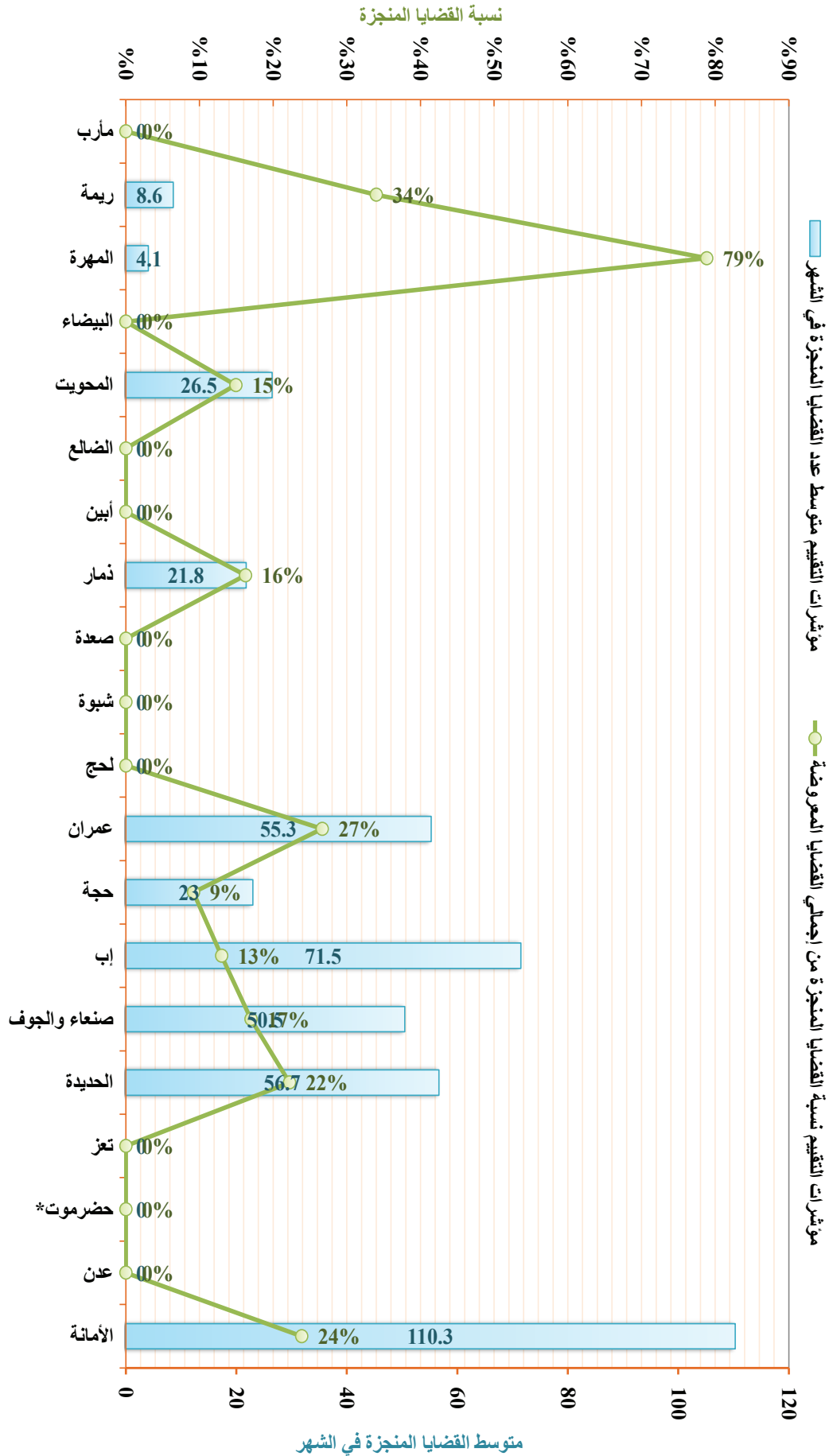



البيان	بيان أنواع القضايا												الإجمالي			
	تفصيلية			نوعية			مدنية			أحوال شخصية				جزائية		
مؤشرات التقييم	القضايا المعروضة			القضايا المعروضة			القضايا المعروضة			القضايا المعروضة			القضايا المعروضة			نسبة إجمالي القضايا من الإجمالي العام للقضايا في الجمهورية
	القضايا المرحلة للمرحلة القادمة	القضايا المرحلة للمرحلة القادمة	القضايا المرحلة للمرحلة القادمة	القضايا المرحلة للمرحلة القادمة	القضايا المرحلة للمرحلة القادمة	القضايا المرحلة للمرحلة القادمة	القضايا المرحلة للمرحلة القادمة	القضايا المرحلة للمرحلة القادمة	القضايا المرحلة للمرحلة القادمة	القضايا المرحلة للمرحلة القادمة	القضايا المرحلة للمرحلة القادمة	القضايا المرحلة للمرحلة القادمة	القضايا المرحلة للمرحلة القادمة	القضايا المرحلة للمرحلة القادمة	القضايا المرحلة للمرحلة القادمة	
مؤشرات التقييم	نسبة القضايا المرحلة من إجمالي القضايا المعروضة	متوسط عدد القضايا المنجزة في الشهر	نسبة إجمالي القضايا المرحلة من إجمالي العام للقضايا المعروضة	القضايا المرحلة للمرحلة القادمة	القضايا المنجزة	القضايا المرحلة للمرحلة القادمة	القضايا المرحلة للمرحلة القادمة	القضايا المنجزة	القضايا المرحلة للمرحلة القادمة	القضايا المنجزة	القضايا المرحلة للمرحلة القادمة	القضايا المنجزة	القضايا المرحلة للمرحلة القادمة	القضايا المنجزة	نسبة إجمالي القضايا المرحلة من إجمالي العام للقضايا المعروضة	
١	الأمانة	١٨٤٠	١٨٨١	١٨٤٠	١٨٨١	١٨٤٠	١٨٨١	١٨٤٠	١٨٨١	١٨٤٠	١٨٨١	١٨٤٠	١٨٨١	١٨٤٠	١٨٨١	
٢	عدن	١٨٤٠	١٨٨١	١٨٤٠	١٨٨١	١٨٤٠	١٨٨١	١٨٤٠	١٨٨١	١٨٤٠	١٨٨١	١٨٤٠	١٨٨١	١٨٤٠	١٨٨١	
٣	حضرموت*	١٨٤٠	١٨٨١	١٨٤٠	١٨٨١	١٨٤٠	١٨٨١	١٨٤٠	١٨٨١	١٨٤٠	١٨٨١	١٨٤٠	١٨٨١	١٨٤٠	١٨٨١	
٤	تعز	١٨٤٠	١٨٨١	١٨٤٠	١٨٨١	١٨٤٠	١٨٨١	١٨٤٠	١٨٨١	١٨٤٠	١٨٨١	١٨٤٠	١٨٨١	١٨٤٠	١٨٨١	
٥	الحديدة	١٨٤٠	١٨٨١	١٨٤٠	١٨٨١	١٨٤٠	١٨٨١	١٨٤٠	١٨٨١	١٨٤٠	١٨٨١	١٨٤٠	١٨٨١	١٨٤٠	١٨٨١	
٦	صنعاء والجوف	١٨٤٠	١٨٨١	١٨٤٠	١٨٨١	١٨٤٠	١٨٨١	١٨٤٠	١٨٨١	١٨٤٠	١٨٨١	١٨٤٠	١٨٨١	١٨٤٠	١٨٨١	
٧	إب	١٨٤٠	١٨٨١	١٨٤٠	١٨٨١	١٨٤٠	١٨٨١	١٨٤٠	١٨٨١	١٨٤٠	١٨٨١	١٨٤٠	١٨٨١	١٨٤٠	١٨٨١	
٨	حجة	١٨٤٠	١٨٨١	١٨٤٠	١٨٨١	١٨٤٠	١٨٨١	١٨٤٠	١٨٨١	١٨٤٠	١٨٨١	١٨٤٠	١٨٨١	١٨٤٠	١٨٨١	
٩	عمران	١٨٤٠	١٨٨١	١٨٤٠	١٨٨١	١٨٤٠	١٨٨١	١٨٤٠	١٨٨١	١٨٤٠	١٨٨١	١٨٤٠	١٨٨١	١٨٤٠	١٨٨١	
١٠	لحج	١٨٤٠	١٨٨١	١٨٤٠	١٨٨١	١٨٤٠	١٨٨١	١٨٤٠	١٨٨١	١٨٤٠	١٨٨١	١٨٤٠	١٨٨١	١٨٤٠	١٨٨١	
١١	شبهة	١٨٤٠	١٨٨١	١٨٤٠	١٨٨١	١٨٤٠	١٨٨١	١٨٤٠	١٨٨١	١٨٤٠	١٨٨١	١٨٤٠	١٨٨١	١٨٤٠	١٨٨١	
١٢	صعدة	١٨٤٠	١٨٨١	١٨٤٠	١٨٨١	١٨٤٠	١٨٨١	١٨٤٠	١٨٨١	١٨٤٠	١٨٨١	١٨٤٠	١٨٨١	١٨٤٠	١٨٨١	
١٣	ذمار	١٨٤٠	١٨٨١	١٨٤٠	١٨٨١	١٨٤٠	١٨٨١	١٨٤٠	١٨٨١	١٨٤٠	١٨٨١	١٨٤٠	١٨٨١	١٨٤٠	١٨٨١	
١٤	أبين	١٨٤٠	١٨٨١	١٨٤٠	١٨٨١	١٨٤٠	١٨٨١	١٨٤٠	١٨٨١	١٨٤٠	١٨٨١	١٨٤٠	١٨٨١	١٨٤٠	١٨٨١	
١٥	الضالع	١٨٤٠	١٨٨١	١٨٤٠	١٨٨١	١٨٤٠	١٨٨١	١٨٤٠	١٨٨١	١٨٤٠	١٨٨١	١٨٤٠	١٨٨١	١٨٤٠	١٨٨١	
١٦	المحويت	١٨٤٠	١٨٨١	١٨٤٠	١٨٨١	١٨٤٠	١٨٨١	١٨٤٠	١٨٨١	١٨٤٠	١٨٨١	١٨٤٠	١٨٨١	١٨٤٠	١٨٨١	
١٧	البيضاء	١٨٤٠	١٨٨١	١٨٤٠	١٨٨١	١٨٤٠	١٨٨١	١٨٤٠	١٨٨١	١٨٤٠	١٨٨١	١٨٤٠	١٨٨١	١٨٤٠	١٨٨١	
١٨	المهرة	١٨٤٠	١٨٨١	١٨٤٠	١٨٨١	١٨٤٠	١٨٨١	١٨٤٠	١٨٨١	١٨٤٠	١٨٨١	١٨٤٠	١٨٨١	١٨٤٠	١٨٨١	
١٩	ريمة	١٨٤٠	١٨٨١	١٨٤٠	١٨٨١	١٨٤٠	١٨٨١	١٨٤٠	١٨٨١	١٨٤٠	١٨٨١	١٨٤٠	١٨٨١	١٨٤٠	١٨٨١	
٢٠	مأرب	١٨٤٠	١٨٨١	١٨٤٠	١٨٨١	١٨٤٠	١٨٨١	١٨٤٠	١٨٨١	١٨٤٠	١٨٨١	١٨٤٠	١٨٨١	١٨٤٠	١٨٨١	
	الإجمالي	١٨٤٠	١٨٨١	١٨٤٠	١٨٨١	١٨٤٠	١٨٨١	١٨٤٠	١٨٨١	١٨٤٠	١٨٨١	١٨٤٠	١٨٨١	١٨٤٠	١٨٨١	

* حضر موت: تضم إحصائية المحاكم الابتدائية التابعة لشعبة استئناف سيئون.



الخلاصات العامة لإحصائيات القضايا بالجمهورية

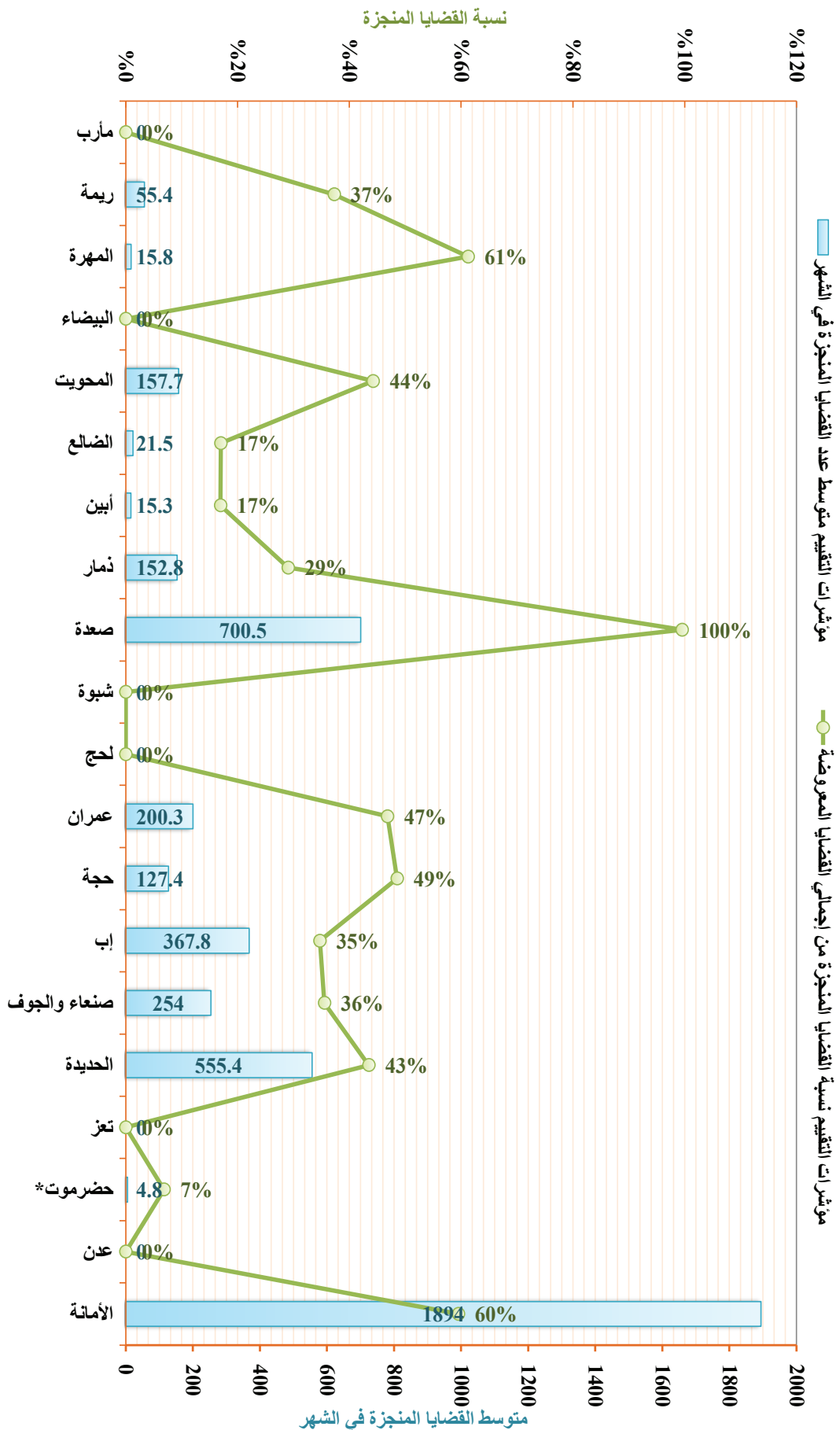

البيانات	الإجمالي			الشعب المتخصصة			المحاكم المتخصصة الابتدائية			المحافظة									
	مؤشرات التقييم	القضايا المرحلة للعام القادم	القضايا المنجزة	مؤشرات التقييم	القضايا المرحلة للعام القادم	القضايا المنجزة	مؤشرات التقييم	القضايا المرحلة للعام القادم	القضايا المنجزة										
مسلسل	نسبة إجمالي القضايا من الإجمالي العام للقضايا في الجمهورية	%٨,٨٣	٤٣٨,٢	%٣,٩	٦٨٦٣	٤٣٨٢	%١,٦٥	٥٨,٣	٢٠٩٦	%٧,١٩	٣٧٩,٩	%٤,٢	٥٣٤٩	٣٧٩٩	٩١٤٨	٣٦٠٣	٥٥٤٥	الأمانة	
	متوسط عدد القضايا المنجزة في الشهر	%٠,٠٠	٠	%٠,٠٠	٠	%٠,٠٠	٠	%٠,٠٠	٠	%٠,٠٠	٠	%٠,٠٠	٠	%٠,٠٠	٠	%٠,٠٠	٠	عدن	
	نسبة القضايا المنجزة من إجمالي القضايا المعروضة	%٠,٠٠	٠	%٠,٠٠	٠	%٠,٠٠	٠	%٠,٠٠	٠	%٠,٠٠	٠	%٠,٠٠	٠	%٠,٠٠	٠	%٠,٠٠	٠	حضرموت	
	القضايا المرحلة للعام القادم	%٠,٠٠	٠	%٠,٠٠	٠	%٠,٠٠	٠	%٠,٠٠	٠	%٠,٠٠	٠	%٠,٠٠	٠	%٠,٠٠	٠	%٠,٠٠	٠	تعز	
	القضايا المنجزة	%١,٢٤	٧٥,١	%٤,٨	٨٢٥	٧٥١	%٠,٢١	٩,١	٢٦٣	٢٦٣	%١,٠٣	٦٦	%٥,٥	٦٥٣	٦٦٠	١٣١٣	٦١٣	٧٠٠	الحدية
	الإجمالي	%٠,٢٩	١٩,٣	%٥,٣	١٧١	١٩٣	%٠,٠٠	٠	٨١	٨١	%٠,٢٩	١٩,٣	%٥,٣	١٧١	١٩٣	٣٦٤	١٨٤	١٨٠	إب
	الواردة خلال العام	%٠,٠٠	٠	%٠,٠٠	٠	%٠,٠٠	٠	%٠,٠٠	٠	%٠,٠٠	٠	%٠,٠٠	٠	%٠,٠٠	٠	%٠,٠٠	٠	٠	لحج
	المرحلة من العام السابق	%٠,٠٠	٠	%٠,٠٠	٠	%٠,٠٠	٠	%٠,٠٠	٠	%٠,٠٠	٠	%٠,٠٠	٠	%٠,٠٠	٠	%٠,٠٠	٠	%٠,٠٠	٠
	نسبة إجمالي القضايا من الإجمالي العام للقضايا في الجمهورية	%٠,٠٧	٠,٩	%١,٠	٨٥	٩	%٠,٠٠	٠	٠	٠	%٠,٠٧	٠,٩	%١,٠	٨٥	٩	٩٤	٤٣	٥١	ذمار
	متوسط عدد القضايا المنجزة في الشهر	%٠,٠٠	٠	%٠,٠٠	٠	%٠,٠٠	٠	%٠,٠٠	٠	%٠,٠٠	٠	%٠,٠٠	٠	%٠,٠٠	٠	%٠,٠٠	٠	%٠,٠٠	٠
	نسبة القضايا المنجزة من إجمالي القضايا المعروضة	%٠,٠٠	٠	%٠,٠٠	٠	%٠,٠٠	٠	%٠,٠٠	٠	%٠,٠٠	٠	%٠,٠٠	٠	%٠,٠٠	٠	%٠,٠٠	٠	%٠,٠٠	٠
القضايا المرحلة للعام القادم	%٠,٠٠	٠	%٠,٠٠	٠	%٠,٠٠	٠	%٠,٠٠	٠	%٠,٠٠	٠	%٠,٠٠	٠	%٠,٠٠	٠	%٠,٠٠	٠	%٠,٠٠	٠	
القضايا المنجزة	%٠,٠٠	٠	%٠,٠٠	٠	%٠,٠٠	٠	%٠,٠٠	٠	%٠,٠٠	٠	%٠,٠٠	٠	%٠,٠٠	٠	%٠,٠٠	٠	%٠,٠٠	٠	
الإجمالي	%٠,٠٠	٠	%٠,٠٠	٠	%٠,٠٠	٠	%٠,٠٠	٠	%٠,٠٠	٠	%٠,٠٠	٠	%٠,٠٠	٠	%٠,٠٠	٠	%٠,٠٠	٠	
الواردة خلال العام	%٠,٠٠	٠	%٠,٠٠	٠	%٠,٠٠	٠	%٠,٠٠	٠	%٠,٠٠	٠	%٠,٠٠	٠	%٠,٠٠	٠	%٠,٠٠	٠	%٠,٠٠	٠	
المرحلة من العام السابق	%٠,٠٠	٠	%٠,٠٠	٠	%٠,٠٠	٠	%٠,٠٠	٠	%٠,٠٠	٠	%٠,٠٠	٠	%٠,٠٠	٠	%٠,٠٠	٠	%٠,٠٠	٠	
نسبة إجمالي القضايا من الإجمالي العام للقضايا في الجمهورية	%٠,١٢	٤,٥	%٢,٩	١١٠	٤٥	%٠,٠٣	١,٣	٣٩	٣٩	%٠,٠٩	٣,٢	%٢,٨	٨٤	٣٢	١١٦	٣٩	٧٧	المناطق العسكرية	
متوسط عدد القضايا المنجزة في الشهر	%٠,٠٠	٠,٢	%٠,٠٠	٠	%٠,٠٠	٠	%٠,٠٠	٠	%٠,٠٠	٠	%٠,٠٠	٠	%٠,٠٠	٠	%٠,٠٠	٠	%٠,٠٠	٠	
نسبة القضايا المنجزة من إجمالي القضايا المعروضة	%٠,٠٠	٠	%٠,٠٠	٠	%٠,٠٠	٠	%٠,٠٠	٠	%٠,٠٠	٠	%٠,٠٠	٠	%٠,٠٠	٠	%٠,٠٠	٠	%٠,٠٠	٠	
القضايا المرحلة للعام القادم	%٠,٠٠	٠	%٠,٠٠	٠	%٠,٠٠	٠	%٠,٠٠	٠	%٠,٠٠	٠	%٠,٠٠	٠	%٠,٠٠	٠	%٠,٠٠	٠	%٠,٠٠	٠	
القضايا المنجزة	%٠,٠٠	٠	%٠,٠٠	٠	%٠,٠٠	٠	%٠,٠٠	٠	%٠,٠٠	٠	%٠,٠٠	٠	%٠,٠٠	٠	%٠,٠٠	٠	%٠,٠٠	٠	
الإجمالي	%٠,٠٠	٠	%٠,٠٠	٠	%٠,٠٠	٠	%٠,٠٠	٠	%٠,٠٠	٠	%٠,٠٠	٠	%٠,٠٠	٠	%٠,٠٠	٠	%٠,٠٠	٠	
الواردة خلال العام	%٠,٠٠	٠	%٠,٠٠	٠	%٠,٠٠	٠	%٠,٠٠	٠	%٠,٠٠	٠	%٠,٠٠	٠	%٠,٠٠	٠	%٠,٠٠	٠	%٠,٠٠	٠	
المرحلة من العام السابق	%٠,٠٠	٠	%٠,٠٠	٠	%٠,٠٠	٠	%٠,٠٠	٠	%٠,٠٠	٠	%٠,٠٠	٠	%٠,٠٠	٠	%٠,٠٠	٠	%٠,٠٠	٠	
نسبة إجمالي القضايا من الإجمالي العام للقضايا في الجمهورية	%١,٥٦	٥٣٨,٢	%٤,٥	٨٠٥٧	٥٣٨٢	%١,٨٨	٦٨,٧	٢٣٩٨	٢٣٩٨	%٨,٦٧	٤٢٩,٥	%٤,٣	٦٣٤٦	٣٧٩٥	١١٠٤١	٤٤٨٦	٦٥٥٥	الإجمالي	

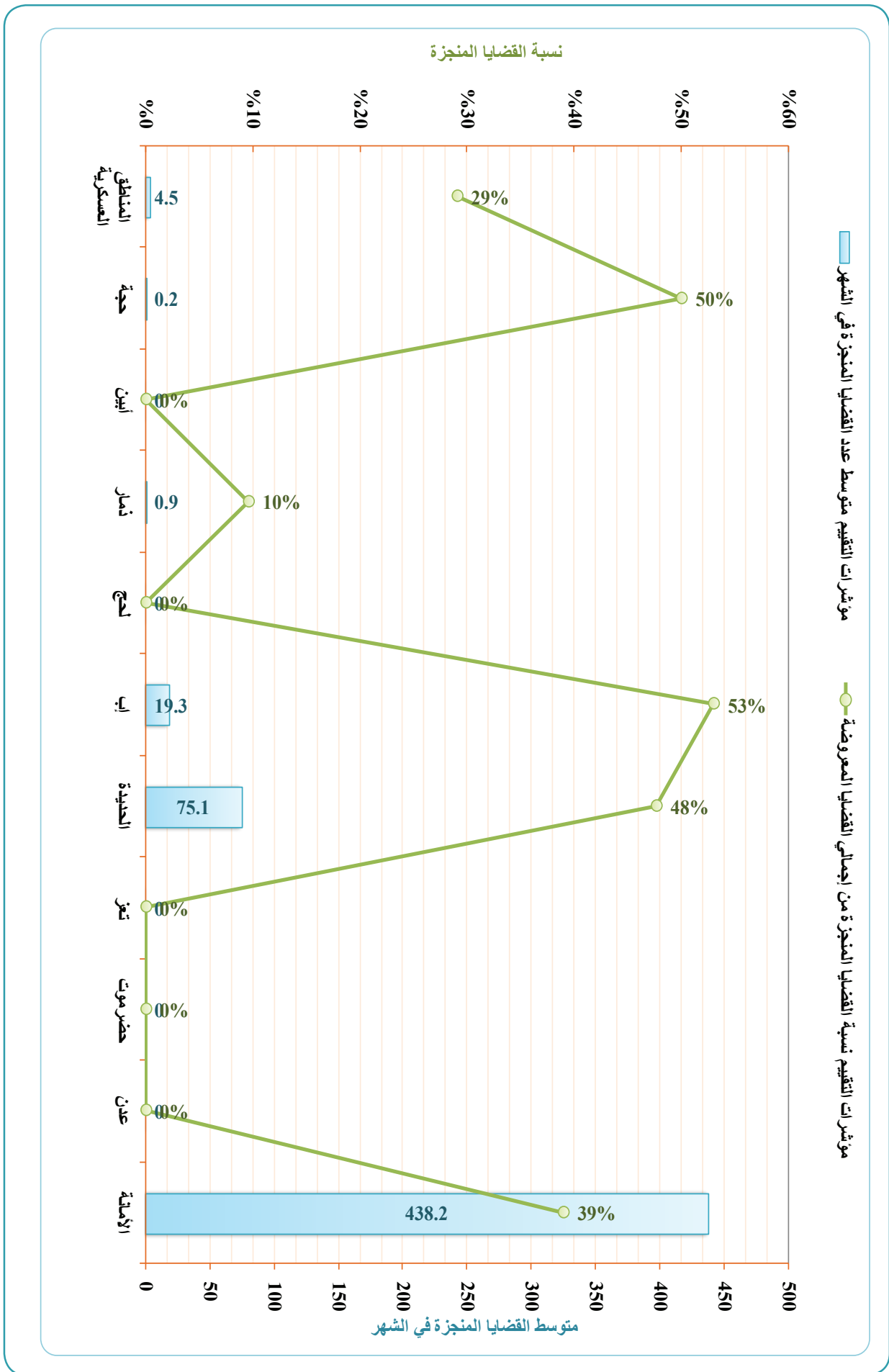

الخلاصة العامة لإحصائيات القضايا بـ (المحاكم الابتدائية و الشعب الاستئنافية) التجارية بأمانة العاصمة والمحافظات للعام القضائي ١٤٣٧هـ - ٢٠١٦م

جدول رقم (١٣) أ

الإجمالي	الشعب التجارية الاستئنافية			المحاكم الابتدائية			البيان	
	القضايا المعروضة	القضايا المنجزة	القضايا المرحلة للعام القادم	القضايا المعروضة	القضايا المنجزة	القضايا المرحلة للعام القادم		
مؤشرات التقييم	نسبة إجمالي القضايا من الإجمالي العام للقضايا في الجمهورية	متوسط عدد القضايا المنجزة في الشهر	نسبة القضايا المنجزة من إجمالي القضايا المعروضة	مؤشرات التقييم	نسبة إجمالي القضايا من الإجمالي العام للقضايا في الجمهورية	متوسط عدد القضايا المنجزة في الشهر	نسبة القضايا المنجزة من إجمالي القضايا المعروضة	
٧٠٢١٪	٣١٠٠٥	٣١٤٢٩	٣٣٩٪	١٠٥٧١	٣١٤٢٩	٥٠٢٧	٣١٤٢	المحافظة مسلسل
٥٧٧٠٪	٥٧٧٠	٥١٧٢	٥١٧٢٪	١٤٠٨	٤٩٢	٤٩٢٪	٤٩٢	
٥٧٧٠٪	٥٧٧٠	٥١٧٢	٥١٧٢٪	١٤٠٨	٤٩٢	٤٩٢٪	٤٩٢	
٥٧٧٠٪	٥٧٧٠	٥١٧٢	٥١٧٢٪	١٤٠٨	٤٩٢	٤٩٢٪	٤٩٢	
٥٧٧٠٪	٥٧٧٠	٥١٧٢	٥١٧٢٪	١٤٠٨	٤٩٢	٤٩٢٪	٤٩٢	
٥٧٧٠٪	٥٧٧٠	٥١٧٢	٥١٧٢٪	١٤٠٨	٤٩٢	٤٩٢٪	٤٩٢	١
٥٧٧٠٪	٥٧٧٠	٥١٧٢	٥١٧٢٪	١٤٠٨	٤٩٢	٤٩٢٪	٤٩٢	٢
٥٧٧٠٪	٥٧٧٠	٥١٧٢	٥١٧٢٪	١٤٠٨	٤٩٢	٤٩٢٪	٤٩٢	٣
٥٧٧٠٪	٥٧٧٠	٥١٧٢	٥١٧٢٪	١٤٠٨	٤٩٢	٤٩٢٪	٤٩٢	٤
٥٧٧٠٪	٥٧٧٠	٥١٧٢	٥١٧٢٪	١٤٠٨	٤٩٢	٤٩٢٪	٤٩٢	٥
٥٧٧٠٪	٥٧٧٠	٥١٧٢	٥١٧٢٪	١٤٠٨	٤٩٢	٤٩٢٪	٤٩٢	الإجمالي

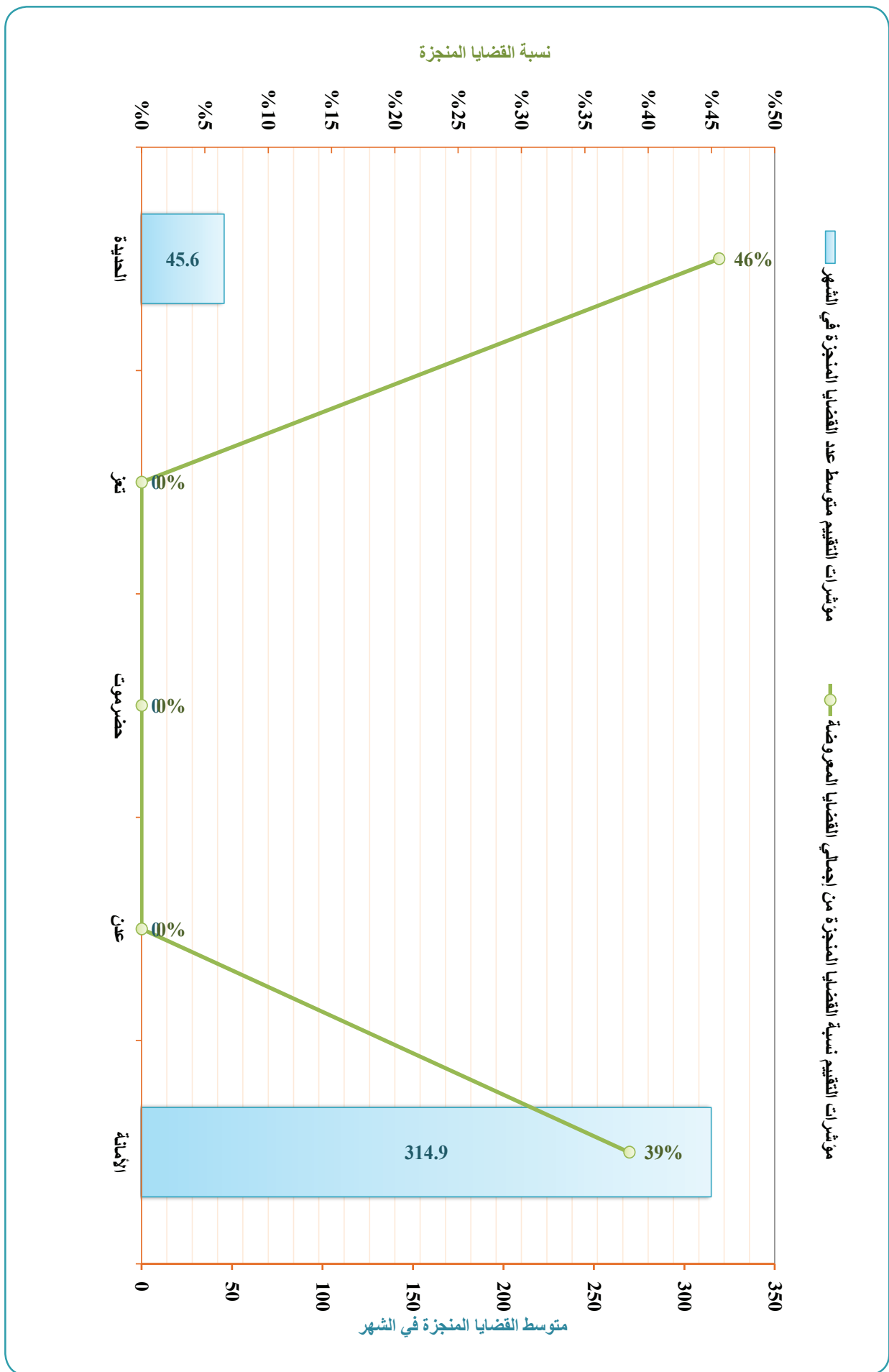

مؤشرات التقييم	الإجمالي			أخرى (تجارية)			تنفيذية (تجارية)			تجارية			البيان				
	نسبة إجمالي القضايا من الإجمالي العام للقضايا في الجمهورية	متوسط عدد القضايا المنجزة في الشهر	نسبة القضايا المنجزة من إجمالي القضايا المعروضة	القضايا المرحلة للعام القادم	القضايا المنجزة	الإجمالي	القضايا المعروضة	القضايا المعروضة	القضايا المعروضة	القضايا المعروضة	القضايا المعروضة	القضايا المعروضة					
%١,٤٩	٤٩٢	%٣٦	١٤٠٨	٤٩٢	١٩٠٠	٥٤٩	١٣٥١	٠	٠	٠	١٤٠٨	٤٩٢	١٩٠٠	٥٤٩	١٣٥١	١	الأمانة
%٠,٠٠	٠		٠	٠	٠	٠	٠	٠	٠	٠	٠	٠	٠	٠	٠	٢	عدن
%٠,٠٠	٠		٠	٠	٠	٠	٠	٠	٠	٠	٠	٠	٠	٠	٠	٣	حضرموت
%٠,٠٠	٠		٠	٠	٠	٠	٠	٠	٠	٠	٠	٠	٠	٠	٠	٤	تعز
%٠,١٨	٨٢	%٣٧	١٤١	٨٢	٢٢٣	٦٦	١٥٧	٠	٠	٠	١٤١	٨٢	٢٢٣	٦٦	١٥٧	٥	الاصفحة
%١,٦٧	٥٧٤	%٢٧	١٥٣٩	٥٧٤	٢١٢٣	٦١٥	١٥٠٨	٠	٠	٠	١٥٣٩	٥٧٤	٢١٢٣	٦١٥	١٥٠٨		الإجمالي

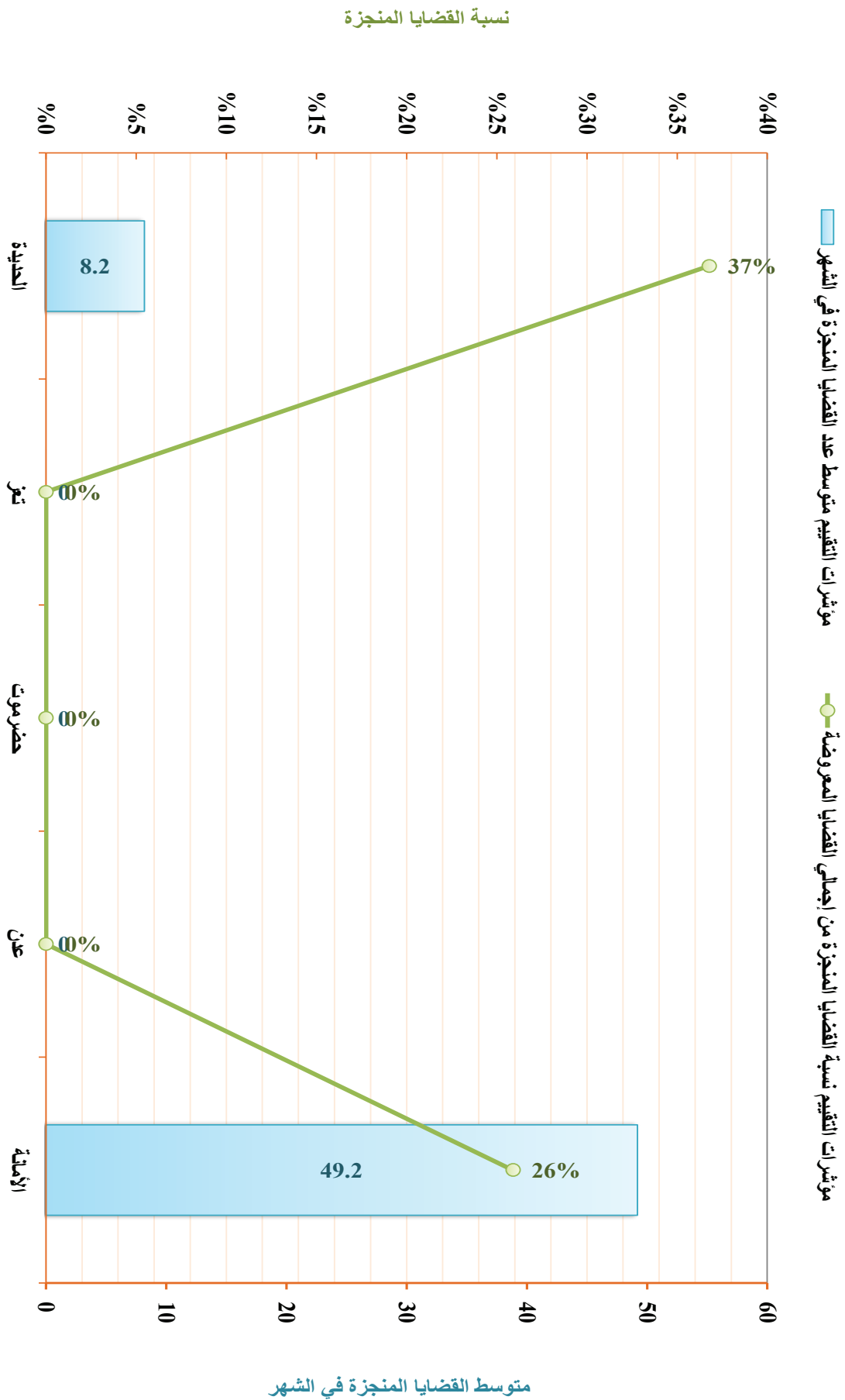

الخلاصة العامة لإحصائيات القضايا ب (المحاكم التجارية الابتدائية) بأمانة العاصمة والمحافظات للعام القضائي ١٤٣٧هـ - ٢٠١٦م

جدول رقم (١٥) أ

مؤشرات التقييم	الإجمالي			أخرى (تجارية)			تنفيذية (تجارية)			تجارية			البيان											
	نسبة إجمالي القضايا من الإجمالي العام للقضايا في الجمهورية	متوسط عدد القضايا المنجزة في الشهر	نسبة القضايا المنجزة من إجمالي القضايا المعروضة	القضايا المرحلة للعام القادم	القضايا المنجزة	الإجمالي	الواردة خلال العام	المرحلة من العام السابق	القضايا المرحلة للعام القادم	القضايا المنجزة	الإجمالي	الواردة خلال العام		المرحلة من العام السابق										
%٤٤,٩٣	٢٦٥,٧	%٤٤,٣	٣٦١٩	٢٦٥٧	٦٢٧٦	٢٤٥٥	٣٨٢١	٣٣٢	٨٢	٤١٤	١٥٩	٢٥٥	١٤١٦	٥٠٠	١٩١٦	٥٤٦	١٣٧٠	١٨٧١	٢٠٧٥	٣٩٤٦	١٧٥٠	٢١٩٦	١	
%٠,٧٠	٠		٠	٠	٠	٠	٠	٠	٠	٠	٠	٠	٠	٠	٠	٠	٠	٠	٠	٠	٠	٠	٠	٢
%٠,٧٠	٠		٠	٠	٠	٠	٠	٠	٠	٠	٠	٠	٠	٠	٠	٠	٠	٠	٠	٠	٠	٠	٠	٣
%٠,٧٠	٠		٠	٠	٠	٠	٠	٠	٠	٠	٠	٠	٠	٠	٠	٠	٠	٠	٠	٠	٠	٠	٠	٤
%٠,٥٤	٣٠٣,١	%٤٣	٤٠٢٢	٣٠٣١	٧٠٥٣	٢٧٩١	٤٢٦٢	٣٣٢	٨٢	٤١٤	١٥٩	٢٥٥	١٤١٦	٥٠٠	١٩١٦	٥٤٦	١٣٧٠	٢٢٧٤	٢٤٤٩	٤٧٢٣	٢٠٨٦	٢٦٣٧	٥	
%٠,٦١	٣٧,٤	%٤٨	٤٠٣	٣٧٤	٧٧٧	٣٣٦	٤٤١	٠	٠	٠	٠	٠	٠	٠	٠	٠	٠	٤٠٣	٣٧٤	٧٧٧	٣٣٦	٤٤١	المحافظة	
																								المسلسل
																								الإجمالي

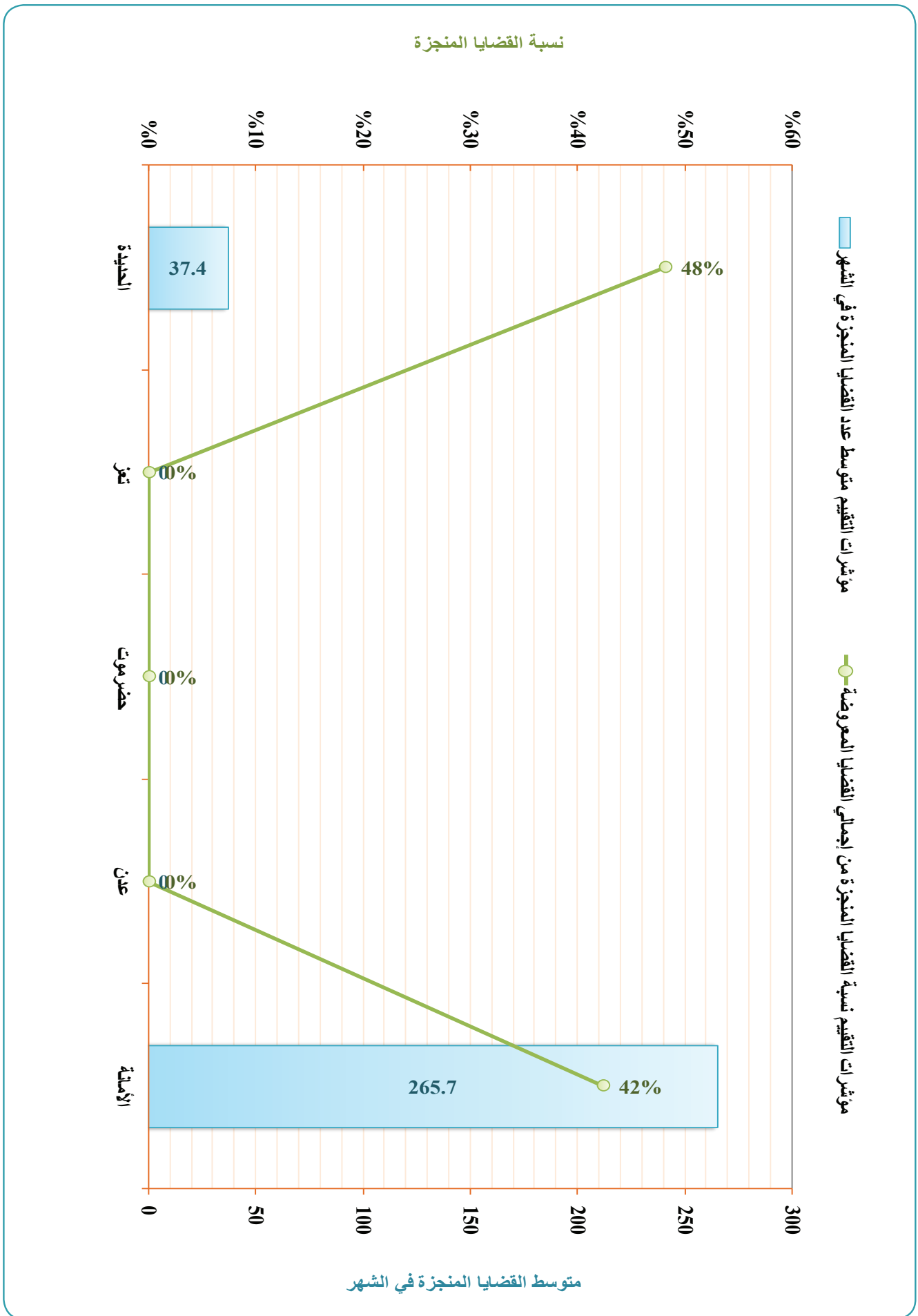

الخلاصة العامة لإحصائيات القضاة بالقطاعات القضائية (الاستئنافية) الجزائية التخصصية بأمانة العاصمة والمحافظات للعام القضائي ١٤٣٧هـ - ٢٠١٦م

جدول رقم (١١)

مؤشرات التقييم	الإجمالي			الشعب الجزائية المتخصصة			المحاكم الجزائية المتخصصة			البيانات															
	نسبة إجمالي القضايا من الإجمالي العام للقضايا في الجمهورية	متوسط عدد القضايا المنجزة في الشهر	نسبة القضايا المنجزة من إجمالي القضايا المعروضة	القضايا المرحلة للعام القادم	القضايا المنجزة	الإجمالي	الواردة خلال العام	المرحلة من العام السابق	نسبة إجمالي القضايا من الإجمالي العام للقضايا في الجمهورية		متوسط عدد القضايا المنجزة في الشهر	نسبة القضايا المنجزة من إجمالي القضايا المعروضة	القضايا المرحلة للعام القادم	القضايا المنجزة	الإجمالي	الواردة خلال العام	المرحلة من العام السابق								
٣٤,٠%	١٩,٧	٤٥%	٢٣٧	١٩٧	٤٣٤	١٣٦	٢٩٨	٥٠,٥%	١,٧	٢٥%	٥١	١٧	٦٨	١٣	٥٥	٢٩,٢%	١٨	٤٩%	١٨٦	١٨٠	٣٦٦	١٢٣	٢٤٣	الأمانة	١
١٠,٠%	١,٧	١٣%	١١٤	١٧	١٣١	٦٣	٦٨	٠,٣%	٠,٩	٢٣%	٣١	٩	٤٠	١٥	٢٥	٠,٧%	٠,٨	٩%	٨٣	٨	٩١	٤٨	٤٣	الصلبية	٤
٠,٠%	٠		٠	٠	٠	٠	٠	٠,٠%	٠		٠	٠	٠	٠	٠	٠,٠%	٠		٠	٠	٠	٠	٠	حضر موت	٣
٤٤,٠%	٢١,٤	٣٨%	٣٥١	٢١٤	٥٦٥	١٩٩	٣٦٦	٠,٨%	٢,٦	٢٤%	٨٢	٢٦	١٠٨	٢٨	٨٠	٠,٣%	١٨,٨	٤١%	٢٦٩	١٨٨	٤٥٧	١٧١	٢٨٦	الإجمالي	٤

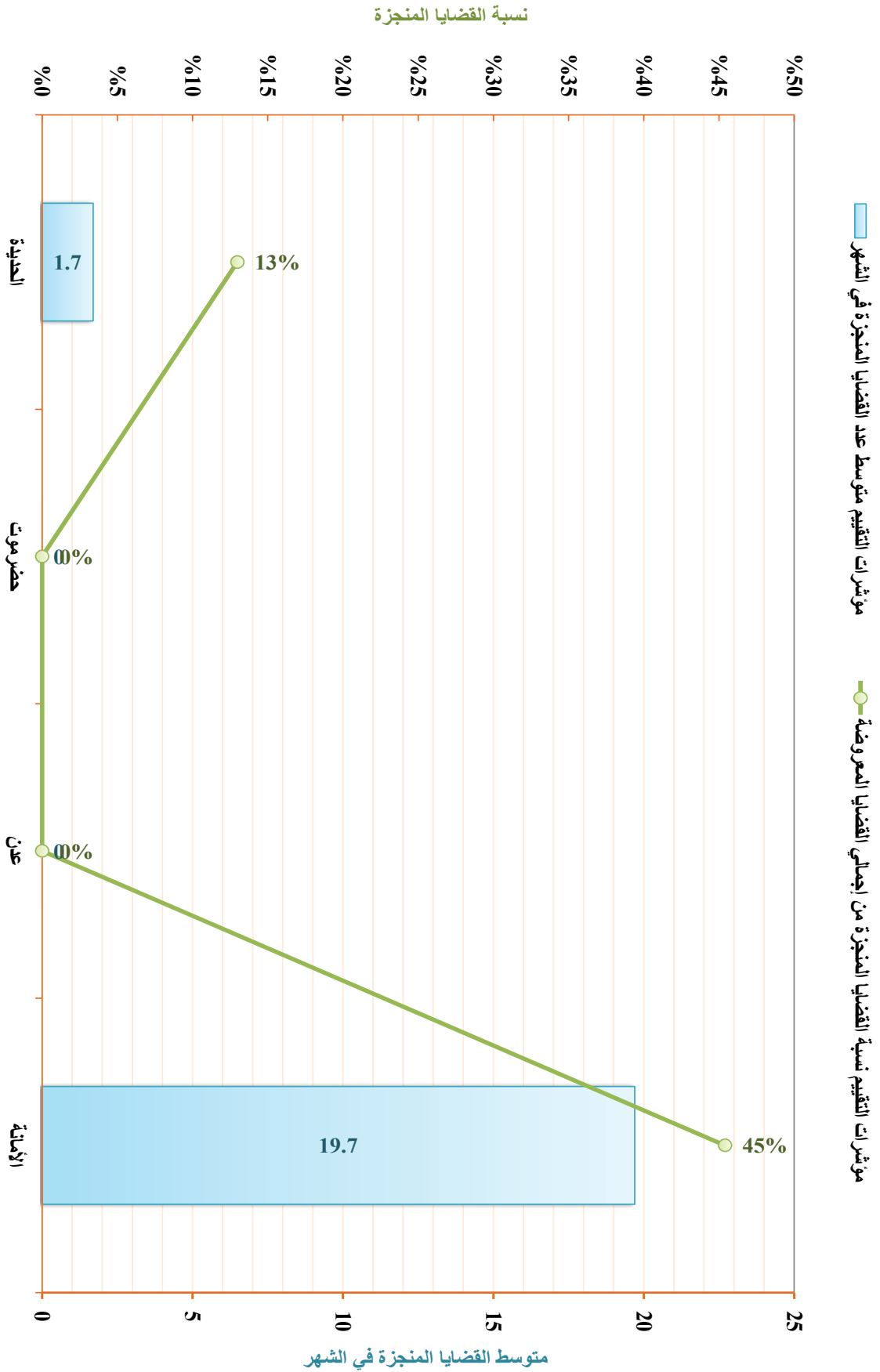

الخلاصة العامة لإحصائيات القضايا بـ (الشعب الاستئنافية الجزائية التخصصية) بأمانة العاصمة والمحافظات

للعام القضائي ١٤٣٧هـ - ٢٠١٦م

جدول رقم (١٧) أ

مؤشرات التقييم			القضايا المرحلة للعام القادم	القضايا المنجزة	القضايا المعروضة			البيان المحافظة	مسلسل
نسبة إجمالي القضايا من الإجمالي العام للقضايا في الجمهورية	متوسط عدد القضايا المنجزة في الشهر	نسبة القضايا المنجزة من إجمالي القضايا المعرضة			الإجمالي	الواردة خلال العام	المرحلة من العام السابق		
%٠,٠٥	١,٧	%٢٥	٥١	١٧	٦٨	١٣	٥٥	الأمانة	١
%٠,٠٠	٠		٠	٠	٠	٠	٠	عدن	٢
%٠,٠٠	٠		٠	٠	٠	٠	٠	حضر موت	٣
%٠,٠٣	٠,٩	%٢٣	٣١	٩	٤٠	١٥	٢٥	الحديدة	٤
%٠,٠٨	٢,٦	%٢٤	٨٢	٢٦	١٠٨	٢٨	٨٠	الإجمالي	

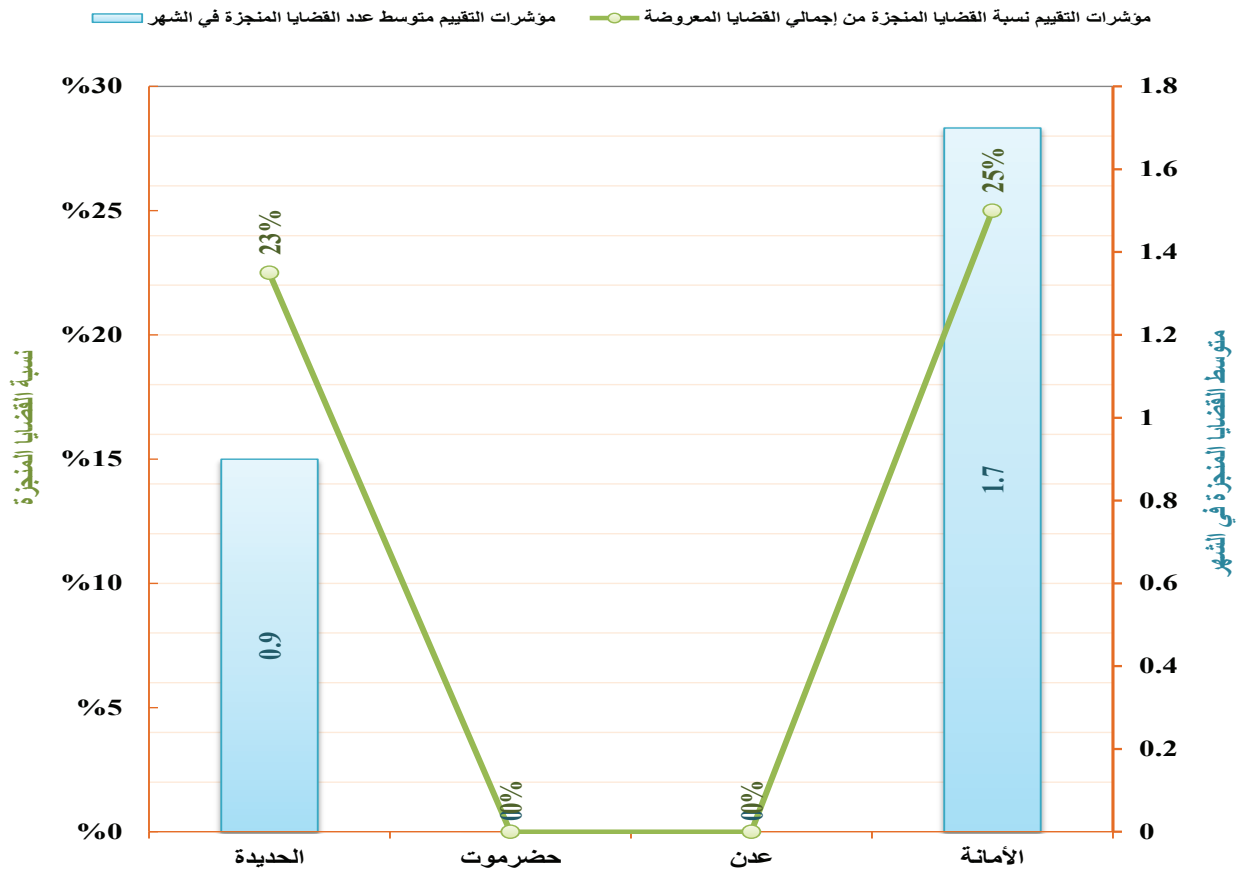



الخلاصات العامة لإحصائيات القضايا بالجمهورية

الخلاصة العامة لإحصائيات القضايا بـ (المحاكم الابتدائية الجزائية المتخصصة) بأمانة العاصمة والمحافظات

للعام القضائي ١٤٣٧هـ - ٢٠١٦م

جدول رقم (١٨) أ

مؤشرات التقييم	القضايا المرحلة للعام القادم	القضايا المنجزة	القضايا المعروضة			البيان المحافظة	مسلسل	
			الإجمالي	الواردة خلال العام	المرحلة من العام السابق			
نسبة إجمالي القضايا من الإجمالي العام للقضايا في الجمهورية	نسبة القضايا المنجزة من إجمالي القضايا المعرضة	متوسط عدد القضايا المنجزة في الشهر	١٨٦	١٨٠	٣٦٦	١٢٣	٢٤٣	١ الأمانة
٠,٢٩%	٤٩%	١٨	٠	٠	٠	٠	٠	٢ عدن
٠,٠٠%		٠	٠	٠	٠	٠	٠	٣ حضرموت
٠,٠٧%	٩%	٠,٨	٨٣	٨	٩١	٤٨	٤٣	٤ الحديدة
٠,٣٦%	٤١%	١٨,٨	٢٦٩	١٨٨	٤٥٧	١٧١	٢٨٦	الإجمالي

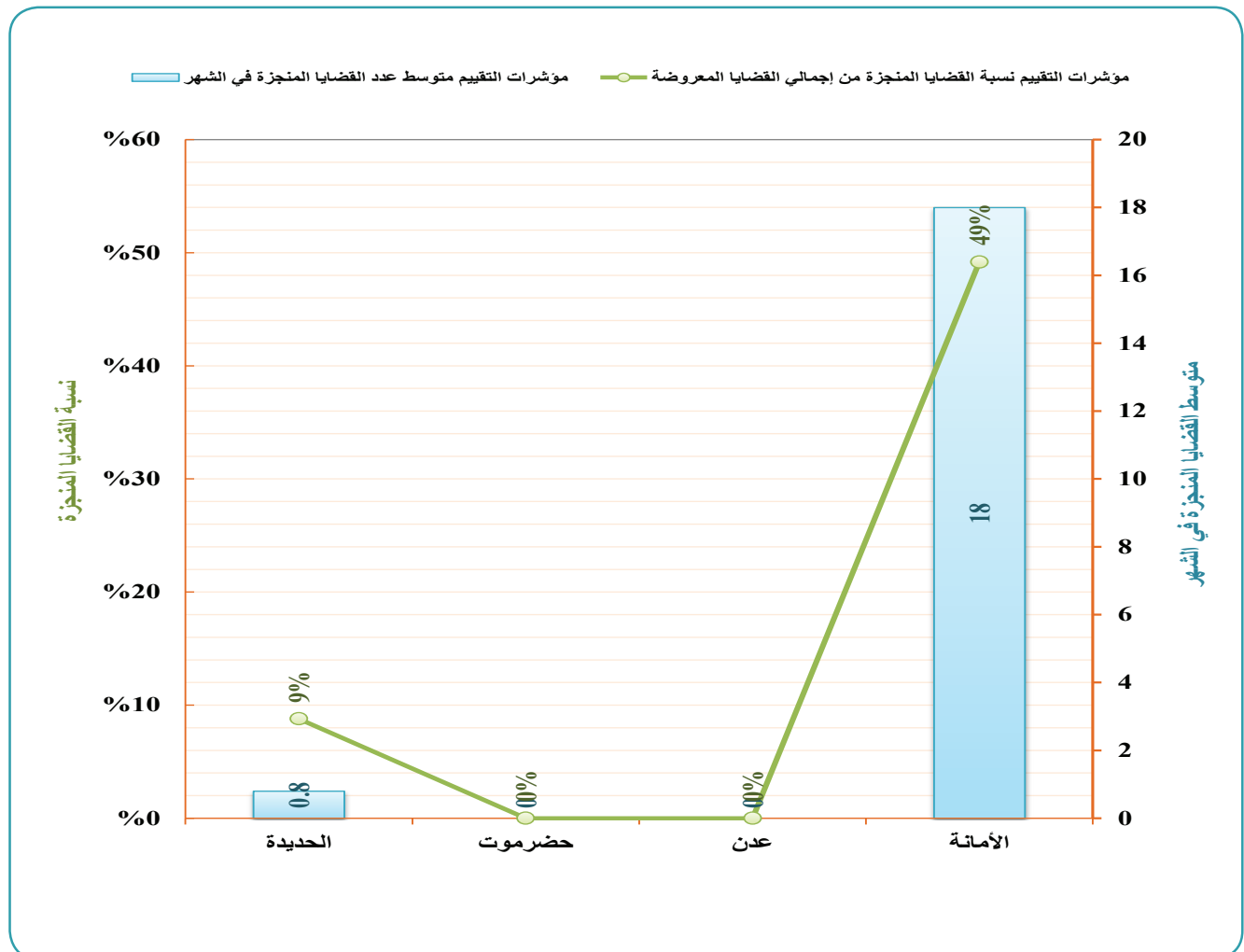

الخلاصة العامة لإحصائيات القضايا ب (المحاكم الابتدائية والسجبة الاستئنافية) الأموال العامة بأمانة العاصمة والمحافظات للعام القضائي ١٤٣٧هـ - ٢٠١٦م

جدول رقم (١٩) أ

الإجمالي	مؤشرات التقييم			القضايا المرحلة للعام القادم	القضايا المنجزة	القضايا المعروضة			القضايا المرحلة للعام السابق	نسبة إجمالي القضايا من الإجمالي العام للقضايا في الجمهورية	متوسط عدد القضايا المنجزة في الشهر	نسبة القضايا المنجزة من إجمالي القضايا المعروضة
	نسبة إجمالي القضايا من الإجمالي العام للقضايا في الجمهورية	متوسط عدد القضايا المنجزة في الشهر	نسبة القضايا المنجزة من إجمالي القضايا المعروضة			الإجمالي	الواردة خلال العام	المرحلة من العام السابق				
١	٢١	٩٨	٢١	٢١٥	٢١	٩٨	١١٩	٢٣	٠	٠	٠	٠
٢	٢١	٩٨	٢١	٢١٥	٢١	٩٨	١١٩	٢٣	٠	٠	٠	٠
٣	٢١	٩٨	٢١	٢١٥	٢١	٩٨	١١٩	٢٣	٠	٠	٠	٠
٤	٢١	٩٨	٢١	٢١٥	٢١	٩٨	١١٩	٢٣	٠	٠	٠	٠
٥	٢١	٩٨	٢١	٢١٥	٢١	٩٨	١١٩	٢٣	٠	٠	٠	٠
٦	٢١	٩٨	٢١	٢١٥	٢١	٩٨	١١٩	٢٣	٠	٠	٠	٠
٧	٢١	٩٨	٢١	٢١٥	٢١	٩٨	١١٩	٢٣	٠	٠	٠	٠
الإجمالي	٢١	٩٨	٢١	٢١٥	٢١	٩٨	١١٩	٢٣	٠	٠	٠	٠



الخلاصات العامة لإحصائيات القضايا بالجمهورية

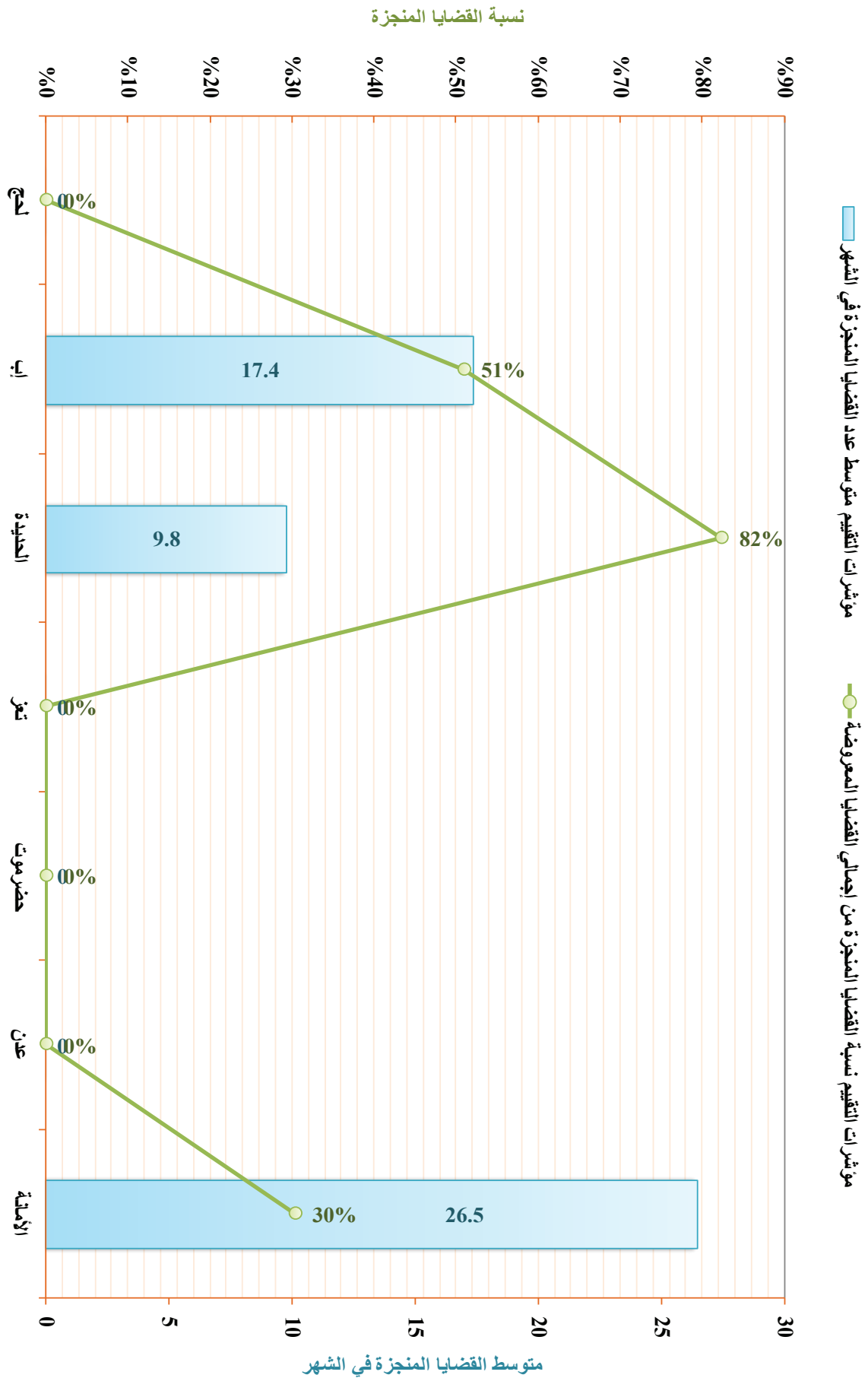



الخلاصة العامة لإحصائيات القضايا بـ (شعبة الأموال العامة بأمانة العاصمة) للعام القضائي ١٤٣٧هـ - ٢٠١٦م

جدول رقم (٢٠) أ

مؤشرات التقييم			القضايا المرحلة للعام القادم	القضايا المنجزة	القضايا المعروضة			البيان المحافظة	مسلسل
نسبة إجمالي القضايا من الإجمالي العام للقضايا في الجمهورية	متوسط عدد القضايا المنجزة في الشهر	نسبة القضايا المنجزة من إجمالي القضايا المعرضة			الإجمالي	الواردة خلال العام	المرحلة من العام السابق		
%٠,١٠	٧,٤	%٥٨	٥٤	٧٤	١٢٨	٣١	٩٧	الأمانة	١

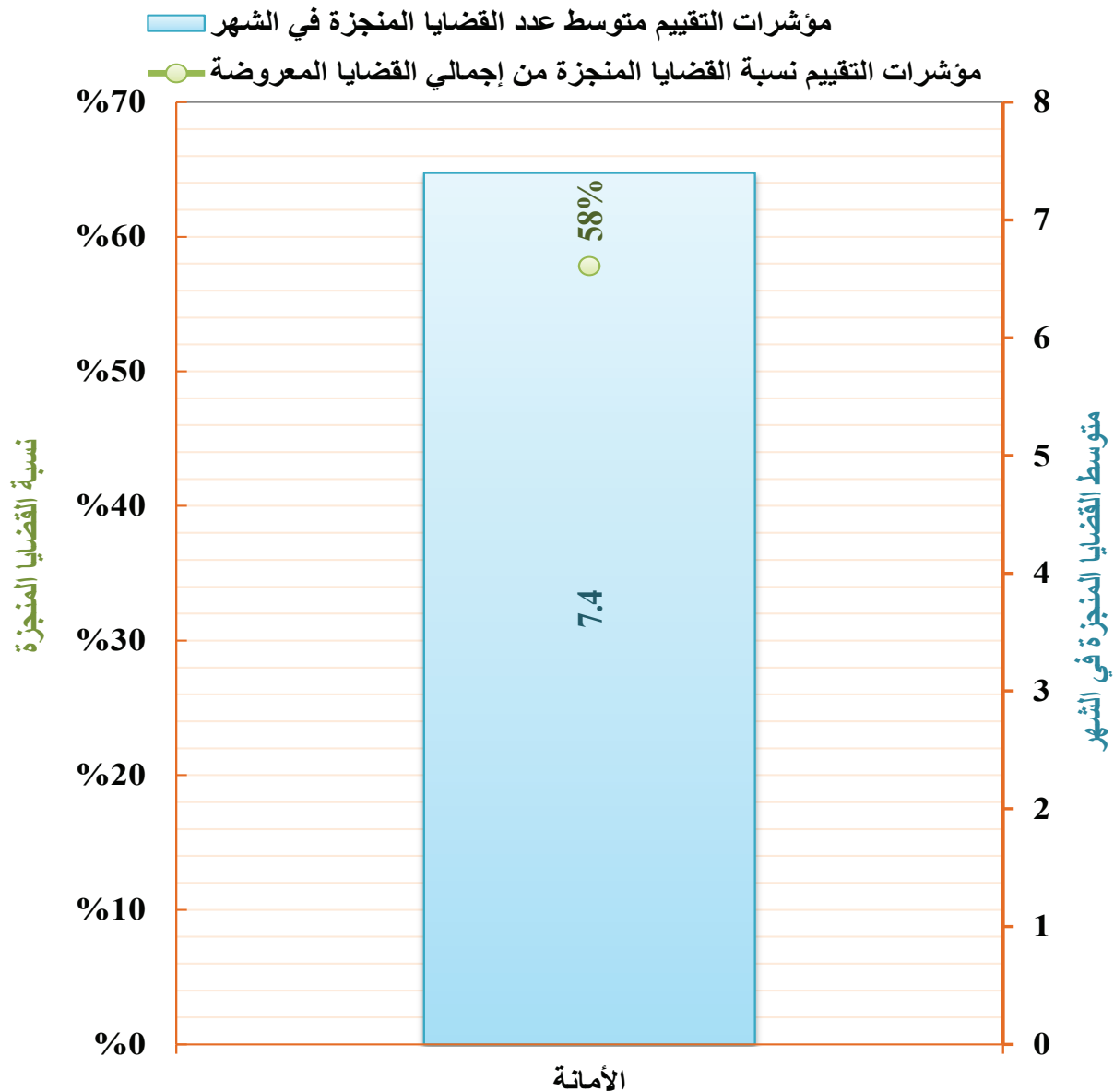



الخلاصات العامة لإحصائيات القضايا بالجمهورية

الخلاصة العامة لإحصائيات القضايا بـ (محاكم الأموال العامة الابتدائية) بأمانة العاصمة والمحافظات للعام القضائي ١٤٣٧هـ - ٢٠١٦م

جدول رقم (٣١) أ

مؤشرات التقييم	الإجمالي			أخرى (أموال)			تنفيذية (أموال)			أموال			البيان
	نسبة إجمالي القضايا من الإجمالي العام للقضايا في الجمهورية	متوسط عدد القضايا المنجزة في الشهر	نسبة القضايا المنجزة من إجمالي القضايا المعروضة	القضايا المرحلة للعام القادم	القضايا المنجزة	القضايا المعروضة	القضايا المرحلة للعام القادم	القضايا المنجزة	القضايا المعروضة	القضايا المرحلة للعام القادم	القضايا المنجزة	القضايا المعروضة	
%٠,٩٥	٤٦,٣	%٣٨	٧٤٤	٠	٠	٠	٠	٠	٠	٠	٠	٠	المحافظة مسلسل
%٠,٠٠	٠		٧٤٤	٠	٠	٠	٠	٠	٠	٠	٠	٠	
%٠,٢٧	١٧,٤	%٥١	١٦٨	٠	٠	٠	٠	٠	٠	٠	٠	٠	
%٠,٠٩	٩,٨	%٨٢	٢١	٠	٠	٠	٠	٠	٠	٠	٠	٠	
%٠,٠٠	٠		٢١	٠	٠	٠	٠	٠	٠	٠	٠	٠	
%٠,٠٠	٠		٩٨	٠	٠	٠	٠	٠	٠	٠	٠	٠	
%٠,٠٠	٠		٩٨	٠	٠	٠	٠	٠	٠	٠	٠	٠	
%٠,٠٠	٠		١١٩	٠	٠	٠	٠	٠	٠	٠	٠	٠	١
%٠,٠٠	٠		٩٦	٠	٠	٠	٠	٠	٠	٠	٠	٠	٢
%٠,٠٠	٠		٢٣	٠	٠	٠	٠	٠	٠	٠	٠	٠	٣
%٠,٠٠	٠		٢٣	٠	٠	٠	٠	٠	٠	٠	٠	٠	٤
%٠,٠٠	٠		٢٣	٠	٠	٠	٠	٠	٠	٠	٠	٠	٥
%٠,٠٠	٠		١٧٢	٠	٠	٠	٠	٠	٠	٠	٠	٠	٦
%٠,٠٠	٠		١٧٢	٠	٠	٠	٠	٠	٠	٠	٠	٠	٧
%٠,٩٥	٤٦,٣	%٣٨	٧٤٤	٠	٠	٠	٠	٠	٠	٠	٠	٠	الإجمالي

نسبة القضايا المنجزة

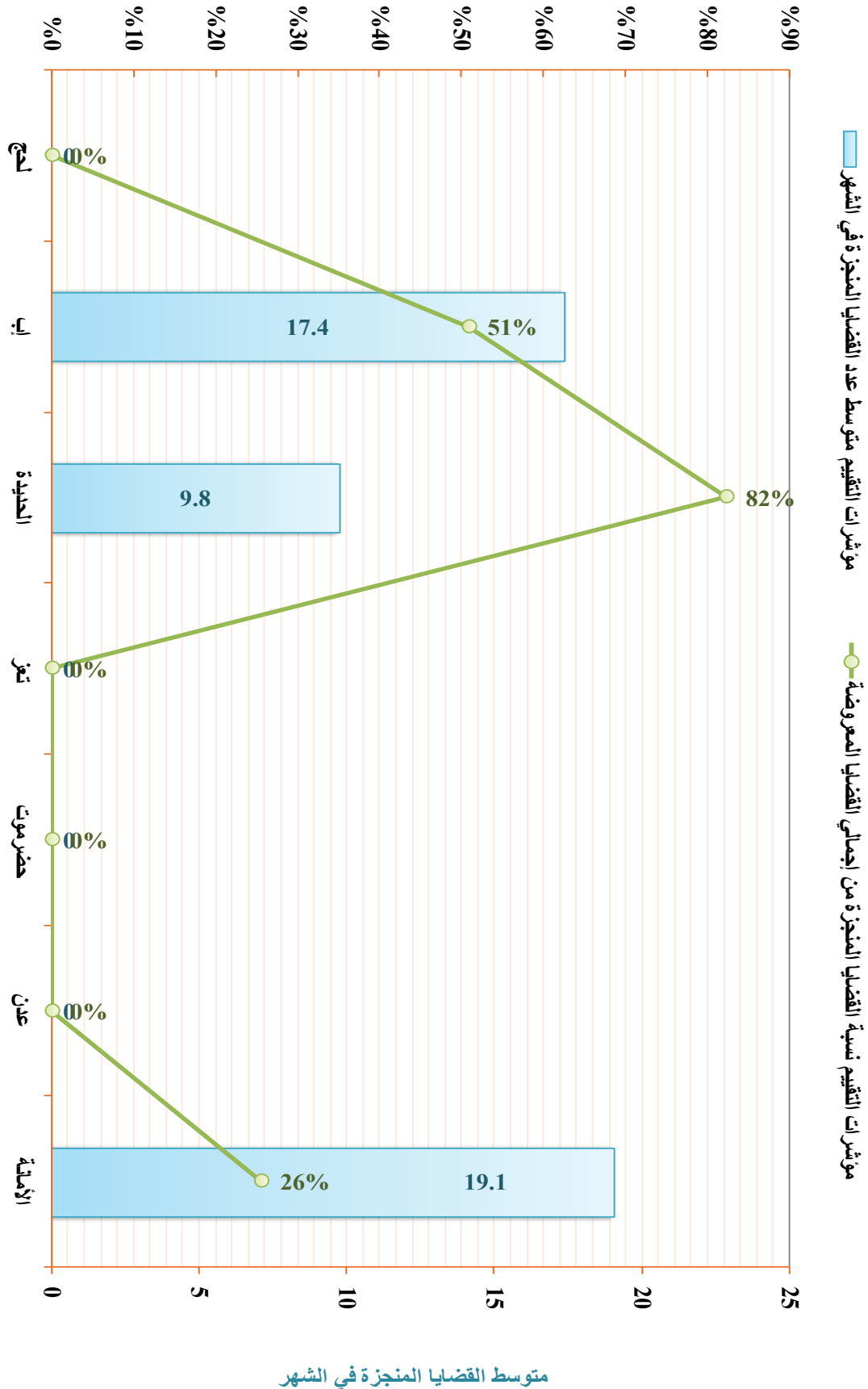



الخلاصات العامة لإحصائيات القضايا بالجمهورية

الخلاصة العامة لإحصائيات القضايا بـ(محاكم الأحداث الابتدائية) بأمانة العاصمة والحافظات

للعام القضائي ١٤٢٧هـ - ٢٠١٦م

جدول رقم (٢٢) أ

مؤشرات التقييم	القضايا			القضايا المعروضة			البيان المحافظة	مسلسل	
	نسبة إجمالي القضايا من الإجمالي العام للقضايا في الجمهورية	متوسط عدد القضايا المنجزة في الشهر	نسبة القضايا المنجزة من إجمالي القضايا المعروضة	القضايا المرحلة للعام القادم	القضايا المنجزة	الإجمالي			المرحلة من العام السابق
	%٠,٠٣	٢,٧	%٧٩	٧	٢٧	٣٤	٢٧	٧	١ الأمانة
	%٠,٠٠	٠		٠	٠	٠	٠	٠	٢ عدن
	%٠,٠٠	٠		٠	٠	٠	٠	٠	٣ حضرموت
	%٠,٠٠	٠		٠	٠	٠	٠	٠	٤ تعز
	%٠,٠٢	٢,٧	%١٠٠	٠	٢٧	٢٧	٢٣	٤	٥ الحديدة
	%٠,٠٢	١,٩	%٨٦	٣	١٩	٢٢	١٤	٨	٦ إب
	%٠,٠٢	٠,٩	%٤٣	١٢	٩	٢١	١٦	٥	٧ ذمار
	%٠,٠٠	٠	%٠	٢	٠	٢	٠	٢	٨ أبين
	%٠,٠٠	٠,٢	%٥٠	٢	٢	٤	٤	٠	٩ حجة
	%٠,٠٩	٨,٤	%٧٦	٢٦	٨٤	١١٠	٨٤	٢٦	الإجمالي

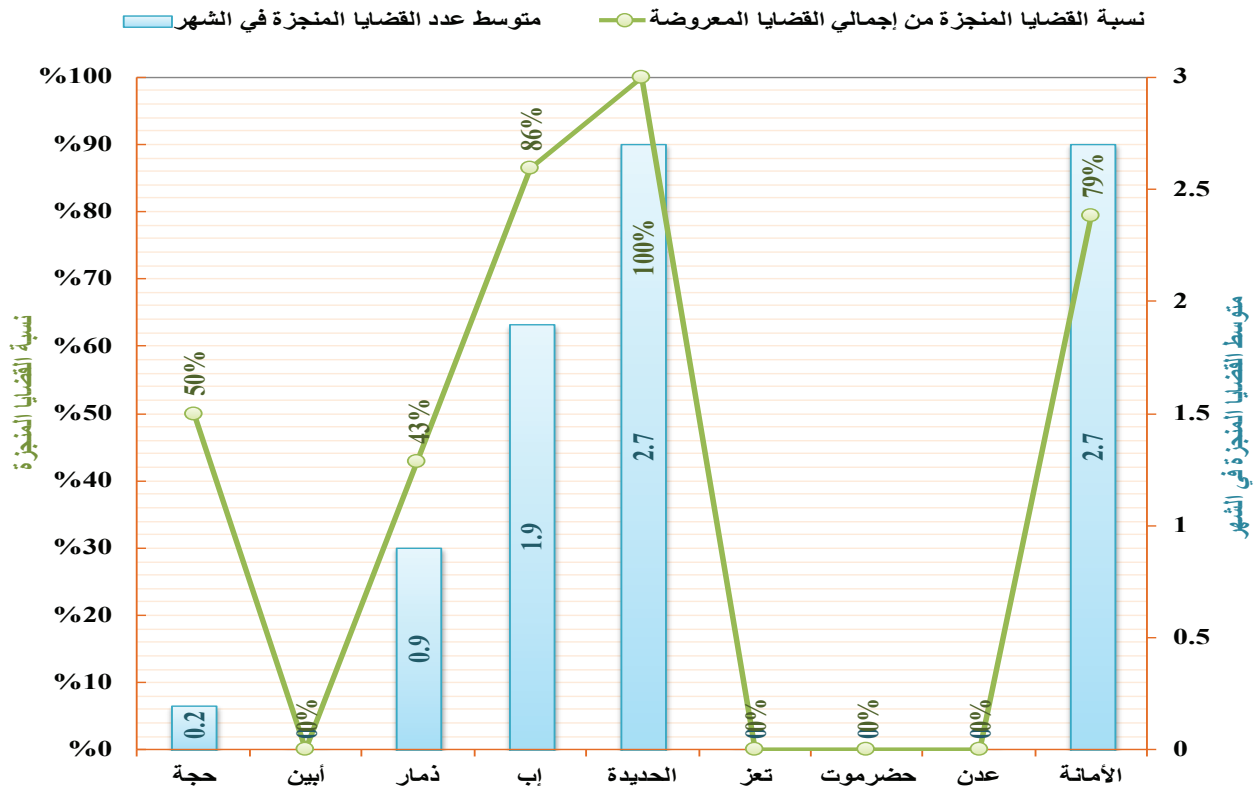

الخلاصة العامة لإحصائيات القضايا ب(محاكم المرور الابتدائية) بأمانة العاصمة والمحافظات

للعام القضائي ١٤٢٧هـ - ٢٠١٦م

جدول رقم (٢٣) أ

مؤشرات التقييم	الإجمالي						تنفيذية (مرور)						البيان	مسلسل					
	القضايا المرجلة للعام القادم			القضايا المعروضة			القضايا المرجلة للعام القادم			القضايا المعروضة					المحافظة				
	نسبة القضايا المنجزة من إجمالي	متوسط عدد القضايا المنجزة في الشهر	نسبة القضايا المعروضة	القضايا المنجزة	الواردة خلال العام	المرجلة من العام السابق	القضايا المنجزة	الواردة خلال العام	المرجلة من العام السابق	القضايا المنجزة	الواردة خلال العام	المرجلة من العام السابق				المحافظة			
																	الإجمالي	الواردة خلال العام	المرجلة من العام السابق
نسبة إجمالي القضايا من الجمهورية	نسبة القضايا المنجزة من إجمالي القضايا المعروضة	القضايا المنجزة للعام القادم	القضايا المنجزة	القضايا المرجلة للعام القادم	القضايا المعروضة	القضايا المرجلة للعام القادم	القضايا المعروضة	القضايا المرجلة للعام القادم	القضايا المعروضة	القضايا المرجلة للعام القادم	القضايا المعروضة	المحافظة							
٠,٥٦%	٢١,٤	٣٠%	٤٩٣	٢١٤	٧٠٧	٢٨٧	٤٢٠	٠	٠	٠	٠	٠	٤٩٣	٢١٤	٧٠٧	٢٨٧	٤٢٠	١ الأمانة	
٠,٠٠%	٠	٠%	٠	٠	٠	٠	٠	٠	٠	٠	٠	٠	٠	٠	٠	٠	٠	٠	٢ عدن
٠,٠٠%	٠	٠%	٠	٠	٠	٠	٠	٠	٠	٠	٠	٠	٠	٠	٠	٠	٠	٠	٣ حضرموت
٠,٠٠%	٠	٠%	٠	٠	٠	٠	٠	٠	٠	٠	٠	٠	٠	٠	٠	٠	٠	٠	٤ تعز
٠,٢٣%	١٥,٣	٥١%	١٤٦	١٥٣	٢٩٩	١١٠	١٨٩	٠	٠	٠	٠	٠	١٤٦	١٥٣	٢٩٩	١١٠	١٨٩	٥ الحديدة	
٠,٠٠٦%	٠	٠%	٧٣	٠	٧٣	٢٧	٤٦	٠	٠	٠	٠	٠	٧٣	٠	٧٣	٢٧	٤٦	٦ ذمار	
٠,٨٥%	٣٦,٧	٣٤%	٧١٢	٣٦٧	١٠٧٩	٤٢٤	٦٥٥	٠	٠	٠	٠	٠	٧١٢	٣٦٧	١٠٧٩	٤٢٤	٦٥٥	الإجمالي	

مؤشرات التقييم نسبة القضايا المنجزة من إجمالي القضايا المعروضة - مؤشرات التقييم متوسط عدد القضايا المنجزة في الشهر

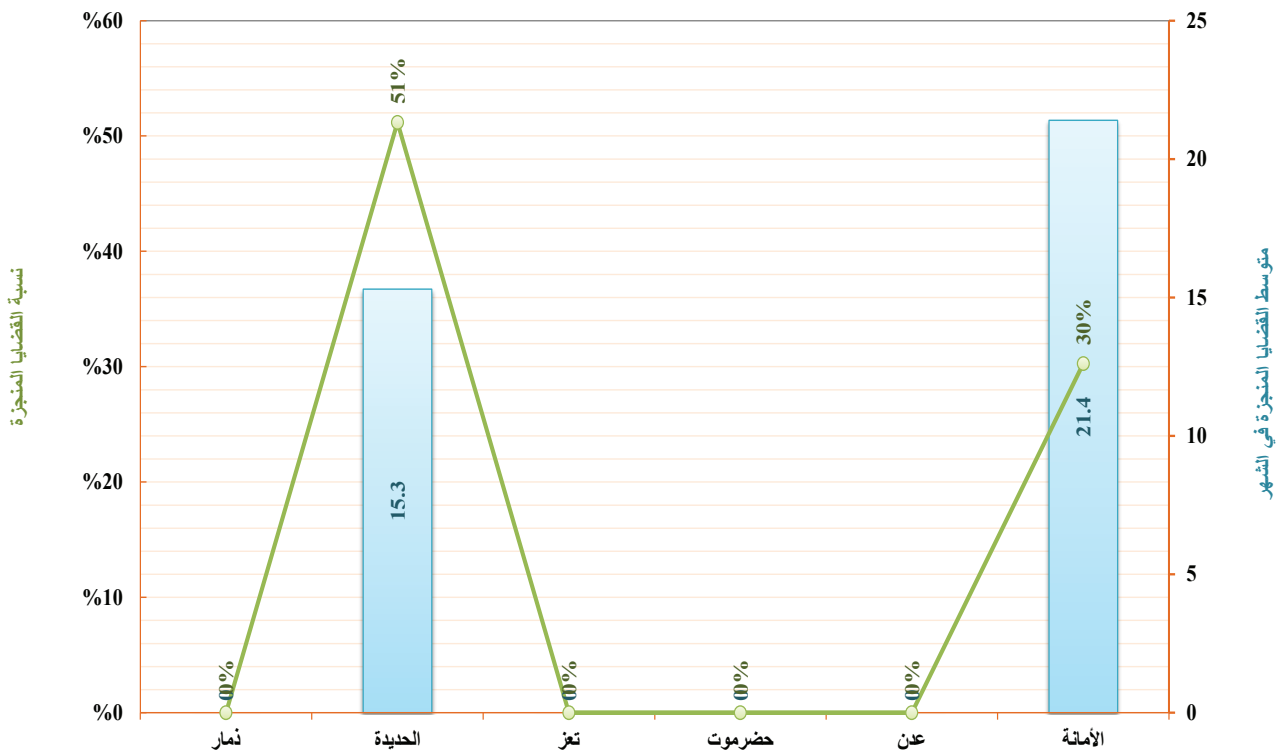



الخلاصات العامة لإحصائيات القضايا بالجمهورية

الخلاصة العامة لإحصائيات القضايا بـ(محكمتي الضرائب الابتدائية) بأمانة العاصمة ومحافظة عدن للعام القضائي ١٤٢٧هـ - ٢٠١٦م

جدول رقم (٢٤) أ

مؤشرات التقييم			القضايا المرحلة المنجزة للعام القادم	القضايا المنجزة	القضايا المعروضة			البيان المحافظة	مسلسل
نسبة إجمالي القضايا من الإجمالي العام للقضايا في الجمهورية	متوسط عدد القضايا المنجزة في الشهر	نسبة القضايا المنجزة من إجمالي القضايا المعرضة			الإجمالي	الواردة خلال العام	المرحلة من العام السابق		
%٠,٠٩	٤,٤	%٣٩	٧٠	٤٤	١١٤	٤٥	٦٩	الأمانة	١
%٠,٠٠	٠		٠	٠	٠	٠	٠	عدن	٢
%٠,٠٩	٤,٤	%٣٩	٧٠	٤٤	١١٤	٤٥	٦٩	الإجمالي	



الخلاصة العامة لإحصائيات القضايا بـ (الحكمتين الإداريتين الابتدائيتين) بأمانة العاصمة ومحافظة عدن

للعام القضائي ١٤٣٧ هـ - ٢٠١٦ م

جدول رقم (٣٥) أ

مؤشرات التقييم	الإجمالي			أخرى (إدارية)			تنفيذية			إدارية			البيان	مسلسل							
	نسبة إجمالي القضايا من الإجمالي العام للقضايا في الجمهورية	متوسط عدد القضايا المنجزة في الشهر	نسبة القضايا المنجزة من إجمالي القضايا المعروضة	القضايا المعروضة	القضايا المنجزة	القضايا المرحلية للعام القادم	القضايا المعروضة	القضايا المنجزة	القضايا المرحلية للعام القادم	القضايا المعروضة	القضايا المنجزة	القضايا المرحلية للعام القادم									
	% ٠,٦٩	٤٦,٥	% ٥٣	٤١٦	٤٦٥	٨٨١	٣٠٦	٥٧٥	٥٥	٣٦	٩١	٤٣	٤٨	٣٦١	٤٢٩	٧٩٠	٢٦٣	٥٢٧	١	الأمانة	
	% ٠,٠٠	٠	٠	٠	٠	٠	٠	٠	٠	٠	٠	٠	٠	٠	٠	٠	٠	٠	٠	٢	عدن
	% ٠,٦٩	٤٦,٥	% ٥٣	٤١٦	٤٦٥	٨٨١	٣٠٦	٥٧٥	٥٥	٣٦	٩١	٤٣	٤٨	٣٦١	٤٢٩	٧٩٠	٢٦٣	٥٢٧		الإجمالي	

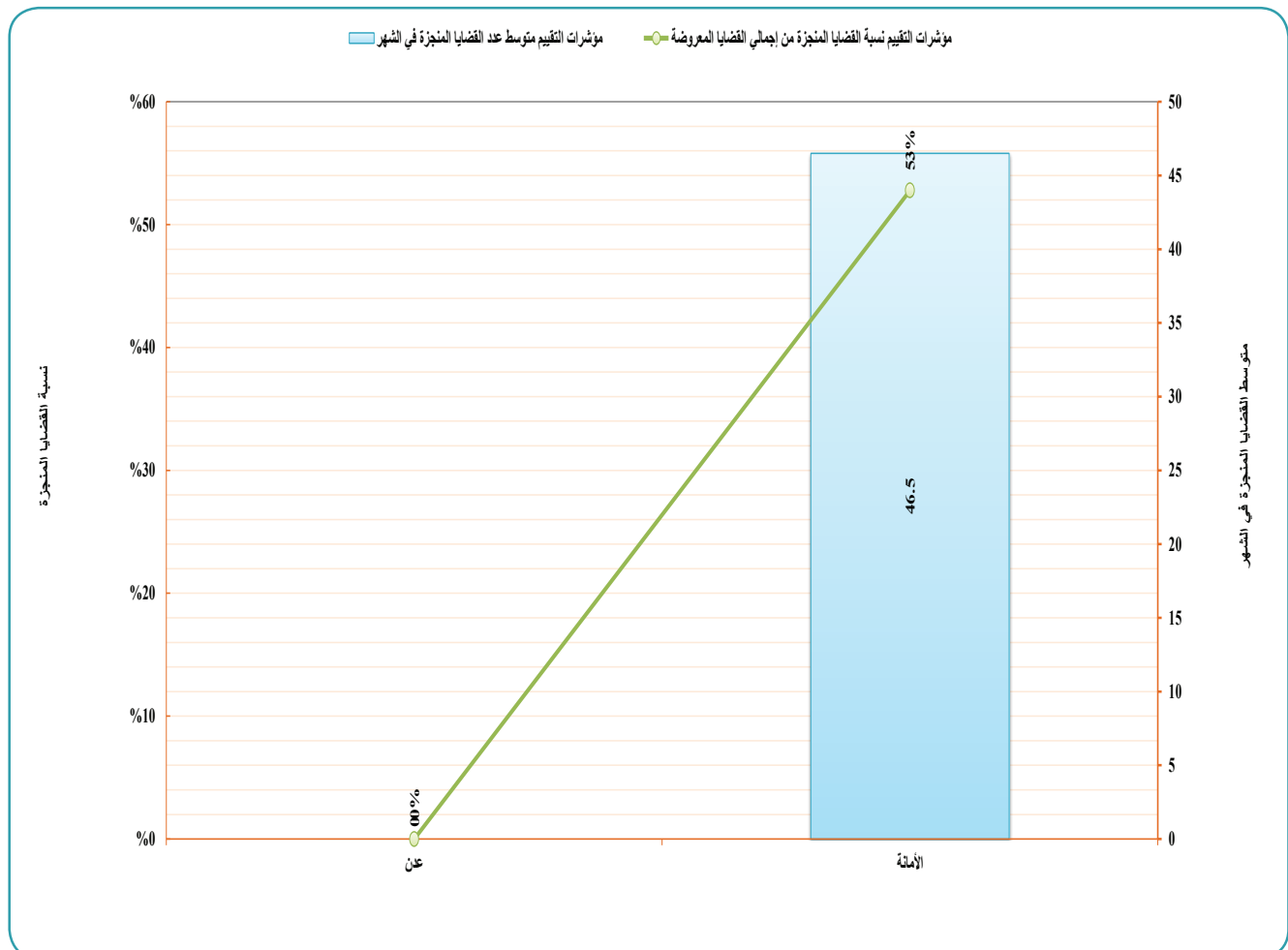



الخلاصات العامة لإحصائيات القضايا بالجمهورية

الخلاصة العامة لإحصائيات القضايا بـ (محكمة الصحافة والطبوعات الابتدائية) بأمانة العاصمة

للعام القضائي ١٤٢٧هـ - ٢٠١٦م

جدول رقم (٢٦) أ

مؤشرات التقييم			القضايا المرحلة المنجزة للعام القادم	القضايا المنجزة	القضايا المعروضة			البيان المحافظة	مسلسل
نسبة إجمالي القضايا من الإجمالي العام للقضايا في الجمهورية	متوسط عدد القضايا المنجزة في الشهر	نسبة القضايا المنجزة من إجمالي القضايا المعرضة			الإجمالي	الواردة خلال العام	المرحلة من العام السابق		
٠,٠٢%	٢,١	٨٨%	٣	٢١	٢٤	١٣	١١	الأمانة	١

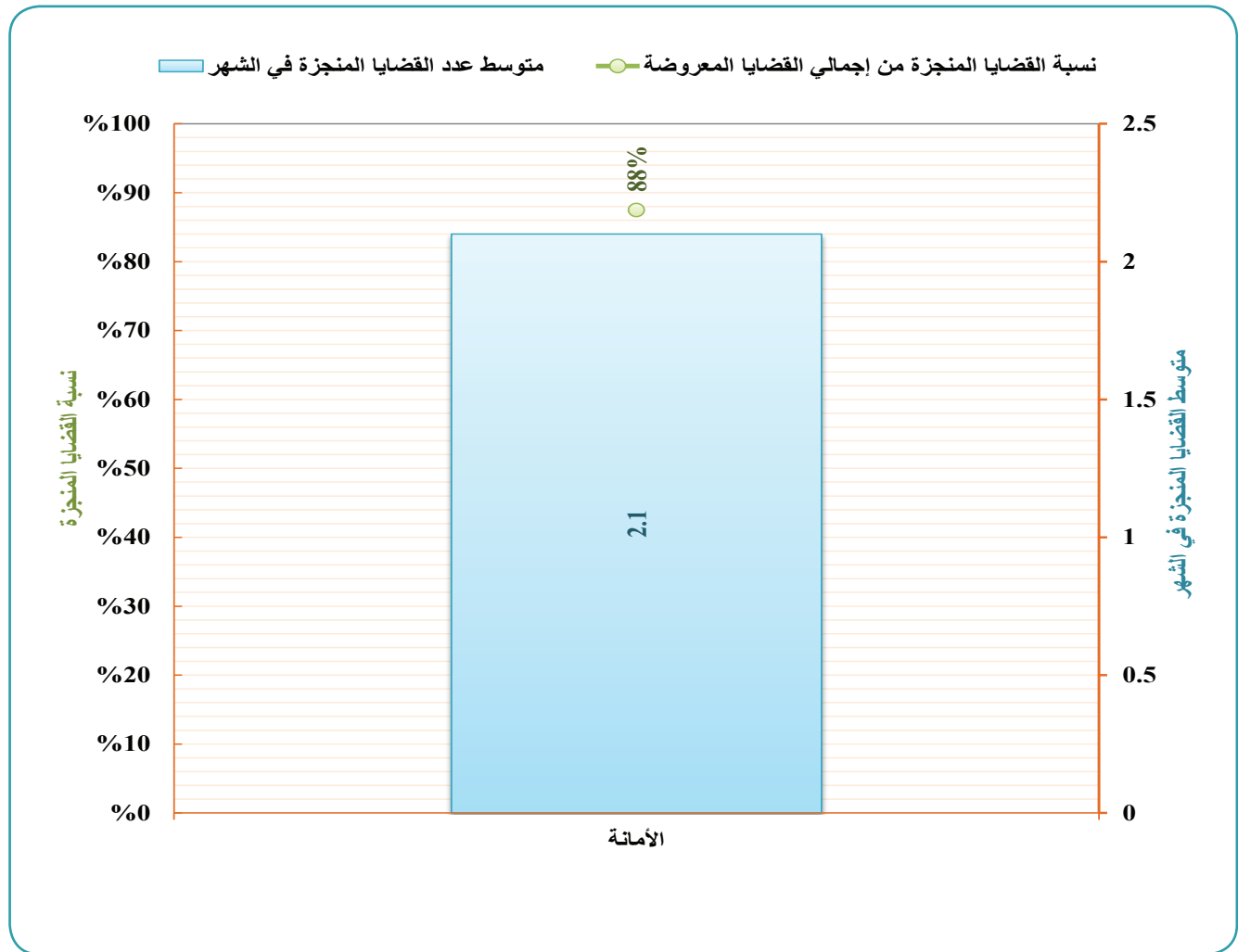

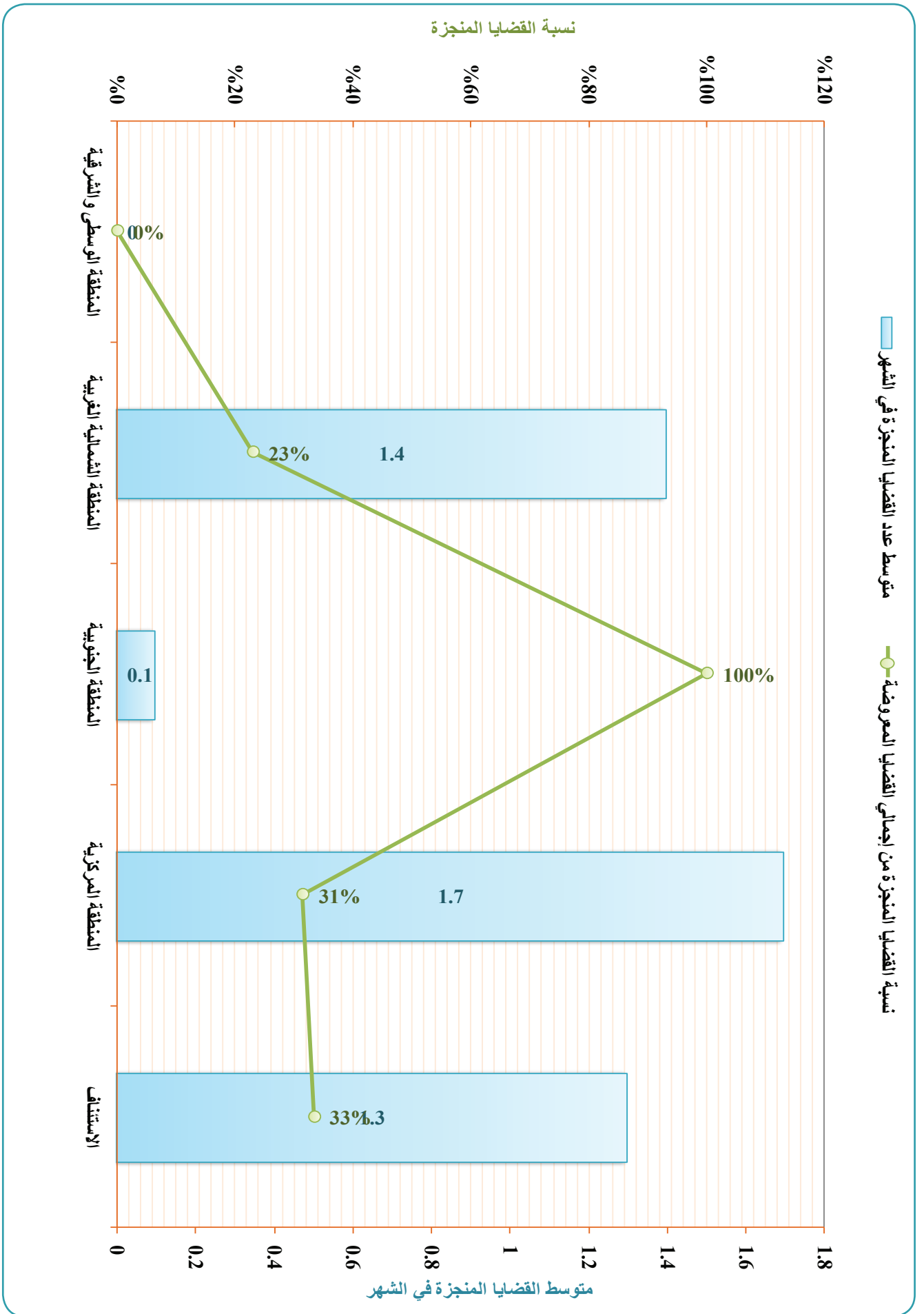



الخلاصة العامة لإحصائيات القضايا بـ (الحكمة الاستثنائية العسكرية) للعام القضائي ١٤٣٧هـ - ٢٠١٦م

جدول رقم (٢٨) أ

مؤشرات التقييم			القضايا المرحلة للعام القادم	القضايا المنجزة	القضايا المعروضة			البيان المحافظة	مسلسل
نسبة إجمالي القضايا من الإجمالي العام للقضايا في الجمهورية	متوسط عدد القضايا المنجزة في الشهر	نسبة القضايا المنجزة من إجمالي القضايا المعرضة			الإجمالي	الواردة خلال العام	المرحلة من العام السابق		
٠,٠٣%	١,٣	٣٣%	٢٦	١٣	٣٩	١٩	٢٠	الاستئناف	١

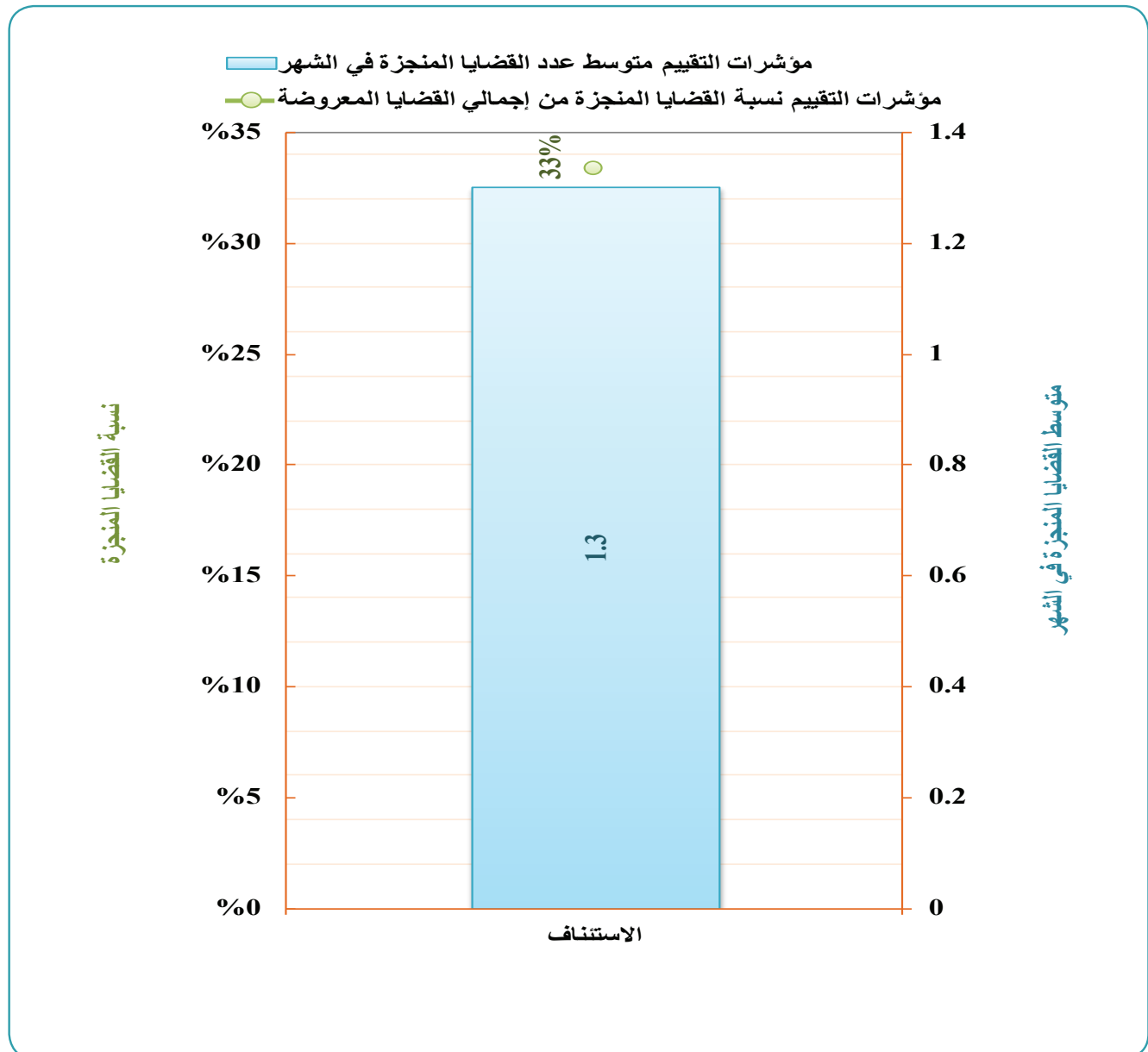



الخلاصات العامة لإحصائيات القضايا بالجمهورية

الخلاصة العامة لإحصائيات القضايا بـ (الحاكم العسكري الابتدائية) بالمناطق العسكرية

للعام القضائي ١٤٢٧هـ - ٢٠١٦م

جدول رقم (٢٩) أ

مؤشرات التقييم	الإجمالي							أخرى (عسكرية)					عسكرية			البيان المحكمة	مسلسل		
	القضايا المعروضة		القضايا المنجزة	القضايا المعروضة			القضايا المنجزة	القضايا المعروضة			القضايا المنجزة	القضايا المعروضة							
	الإجمالي	المرحلة من العام السابق		المرحلة من العام السابق	المرحلة من العام السابق	المرحلة من العام السابق		المرحلة من العام السابق	المرحلة من العام السابق	المرحلة من العام السابق									
	نسبة إجمالي القضايا من إجمالي العام القضائي في الجمهورية	متوسط عدد القضايا المنجزة في الشهر	نسبة القضايا المنجزة من إجمالي القضايا المعروضة	القضايا المعروضة للمرحلة للعام القادم	القضايا المنجزة	القضايا المعروضة للمرحلة للعام القادم	القضايا المنجزة	القضايا المعروضة للمرحلة للعام القادم	القضايا المنجزة	القضايا المعروضة للمرحلة للعام القادم	القضايا المنجزة	القضايا المعروضة للمرحلة للعام القادم	القضايا المنجزة						
٠,٠٠٤	١,٧	%٣١	٣٧	١٧	٥٤	٣٥	١٩	٠	٠	٠	٠	٠	٣٧	١٧	٥٤	٣٥	١٩	المنطقة المركزية	١
٠,٠٠٠	٠,١	%١٠٠	٠	١	١	٠	١	٠	٠	٠	٠	٠	٠	١	١	٠	١	المنطقة الجنوبية	٢
٠,٠٠٥	١,٤	%٢٣	٤٧	١٤	٦١	٤	٥٧	٠	٠	٠	٠	٠	٤٧	١٤	٦١	٤	٥٧	المنطقة الشمالية الغربية	٣
٠,٠٠٠	٠		٠	٠	٠	٠	٠	٠	٠	٠	٠	٠	٠	٠	٠	٠	٠	المنطقة الوسطى والشرقية	٤
٠,٠٠٩	٣,٢	%٢٨	٨٤	٣٢	١١٦	٣٩	٧٧	٠	٠	٠	٠	٠	٨٤	٣٢	١١٦	٣٩	٧٧	الإجمالي	

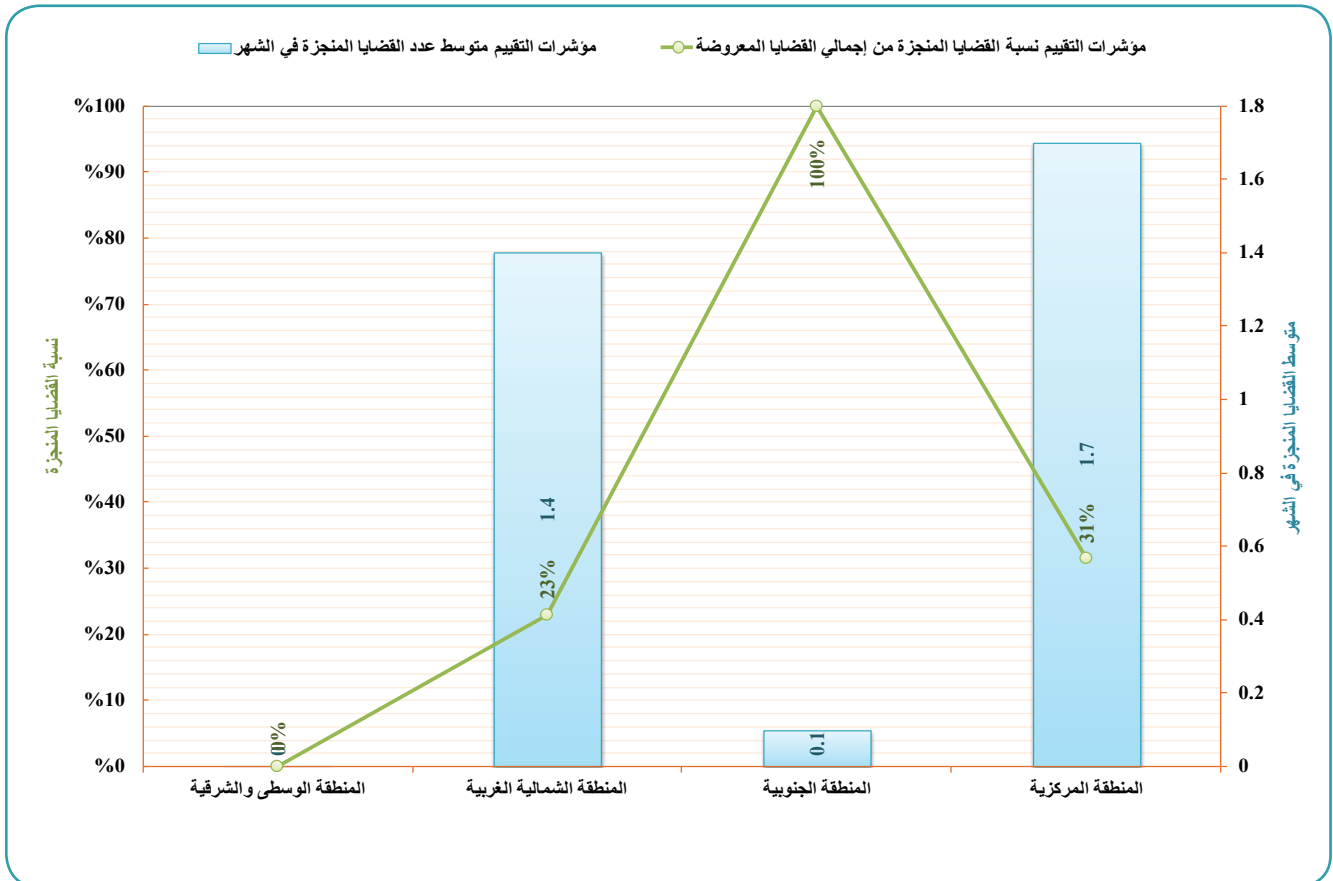

الباب الثاني

الخلاصات الإجمالية لإحصائيات القضايا بالمحاكم العامة والمتخصصة بأمانة العاصمة والمحافظات

يحتوي هذا الفصل على:

(٢٢) جدولاً تشمل:

أ الجدول (١) الخلاصة الإجمالية لمختلف القضايا بمحاكم
أمانة العاصمة والمحافظات.

ب الجداول (٢) (١/٢٠) إلى (٢) (٢٠/٢٠) الخلاصات
الإجمالية الفرعية لإحصائيات القضايا بمحاكم أمانة العاصمة
والمحافظات.

ج- الجدول ٢٢ (ب) الخلاصة الإجمالية الفرعية لإحصائيات
القضايا للمحاكم العسكرية (المناطق العسكرية).

د- الرسوم البيانية

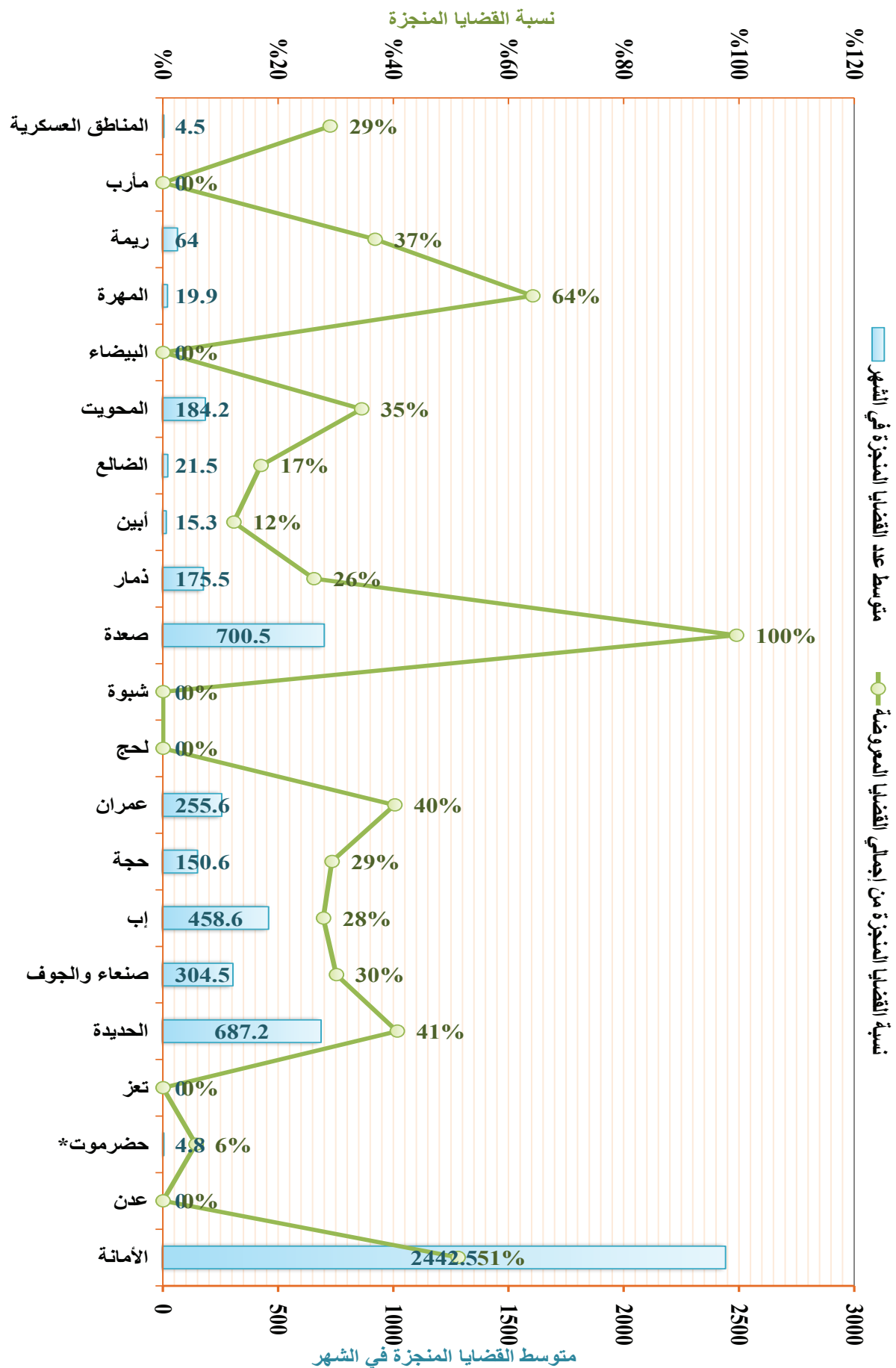

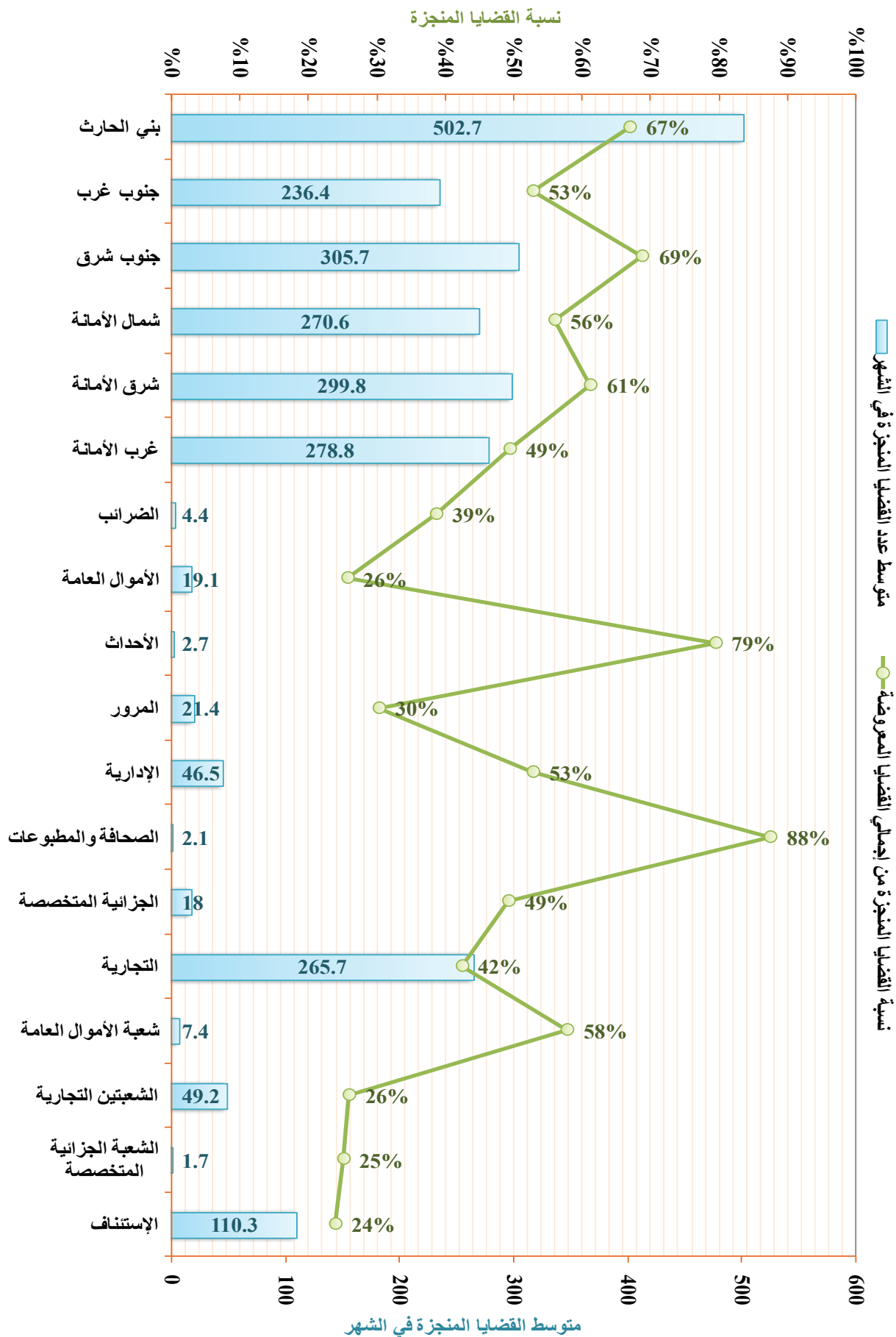



الخلاصة الإجمالية لإحصائيات القضايا ببحاكم محافظة عدن للعام القضائي ١٤٢٧هـ - ٢٠١٦م

جدول رقم (٢) - ب - (٢٠ - ٢٠)

الإجمالي	مؤشرات التقييم			القضايا المرجلة للعام القادم			أخرى			تنفيذية			نوعية			مدنية			أحوال شخصية			جزائية			البيانات
	نسبة إجمالي القضايا من الإجمالي العام للقضايا في الجمهورية	متوسط عدد القضايا المنجزة في الشهر	نسبة القضايا المنجزة من إجمالي القضايا المعروضة	القضايا المرجلة للعام القادم	القضايا المنجزة	الإجمالي	القضايا المرجلة للعام القادم	القضايا المنجزة	الإجمالي	القضايا المرجلة للعام القادم	القضايا المنجزة	الإجمالي	القضايا المرجلة للعام القادم	القضايا المنجزة	الإجمالي	القضايا المرجلة للعام القادم	القضايا المنجزة	الإجمالي	القضايا المرجلة للعام القادم	القضايا المنجزة	الإجمالي	القضايا المرجلة للعام القادم	القضايا المنجزة	المحكمة	
١	٠	٠	٠	٠	٠	٠	٠	٠	٠	٠	٠	٠	٠	٠	٠	٠	٠	٠	٠	٠	٠	٠	٠	الإستئناف	
٢	٠	٠	٠	٠	٠	٠	٠	٠	٠	٠	٠	٠	٠	٠	٠	٠	٠	٠	٠	٠	٠	٠	٠	الشعبية الجزائية المتخصصة	
٣	٠	٠	٠	٠	٠	٠	٠	٠	٠	٠	٠	٠	٠	٠	٠	٠	٠	٠	٠	٠	٠	٠	٠	الشعبية التجارية	
٤	٠	٠	٠	٠	٠	٠	٠	٠	٠	٠	٠	٠	٠	٠	٠	٠	٠	٠	٠	٠	٠	٠	٠	التجارية	
٥	٠	٠	٠	٠	٠	٠	٠	٠	٠	٠	٠	٠	٠	٠	٠	٠	٠	٠	٠	٠	٠	٠	٠	الجزائية المتخصصة	
٦	٠	٠	٠	٠	٠	٠	٠	٠	٠	٠	٠	٠	٠	٠	٠	٠	٠	٠	٠	٠	٠	٠	٠	الإدارية	
٧	٠	٠	٠	٠	٠	٠	٠	٠	٠	٠	٠	٠	٠	٠	٠	٠	٠	٠	٠	٠	٠	٠	٠	المعمور	
٨	٠	٠	٠	٠	٠	٠	٠	٠	٠	٠	٠	٠	٠	٠	٠	٠	٠	٠	٠	٠	٠	٠	٠	الأحداث	
٩	٠	٠	٠	٠	٠	٠	٠	٠	٠	٠	٠	٠	٠	٠	٠	٠	٠	٠	٠	٠	٠	٠	٠	الأحوال العامة	
١٠	٠	٠	٠	٠	٠	٠	٠	٠	٠	٠	٠	٠	٠	٠	٠	٠	٠	٠	٠	٠	٠	٠	٠	الضرائب	
١١	٠	٠	٠	٠	٠	٠	٠	٠	٠	٠	٠	٠	٠	٠	٠	٠	٠	٠	٠	٠	٠	٠	٠	الشيخ عثمان	
١٢	٠	٠	٠	٠	٠	٠	٠	٠	٠	٠	٠	٠	٠	٠	٠	٠	٠	٠	٠	٠	٠	٠	٠	الفيحاء	
١٣	٠	٠	٠	٠	٠	٠	٠	٠	٠	٠	٠	٠	٠	٠	٠	٠	٠	٠	٠	٠	٠	٠	٠	المختصرة	
١٤	٠	٠	٠	٠	٠	٠	٠	٠	٠	٠	٠	٠	٠	٠	٠	٠	٠	٠	٠	٠	٠	٠	٠	عدن الصغرى	
١٥	٠	٠	٠	٠	٠	٠	٠	٠	٠	٠	٠	٠	٠	٠	٠	٠	٠	٠	٠	٠	٠	٠	٠	صيرة	
الإجمالي	٠	٠	٠	٠	٠	٠	٠	٠	٠	٠	٠	٠	٠	٠	٠	٠	٠	٠	٠	٠	٠	٠	٠	٠	

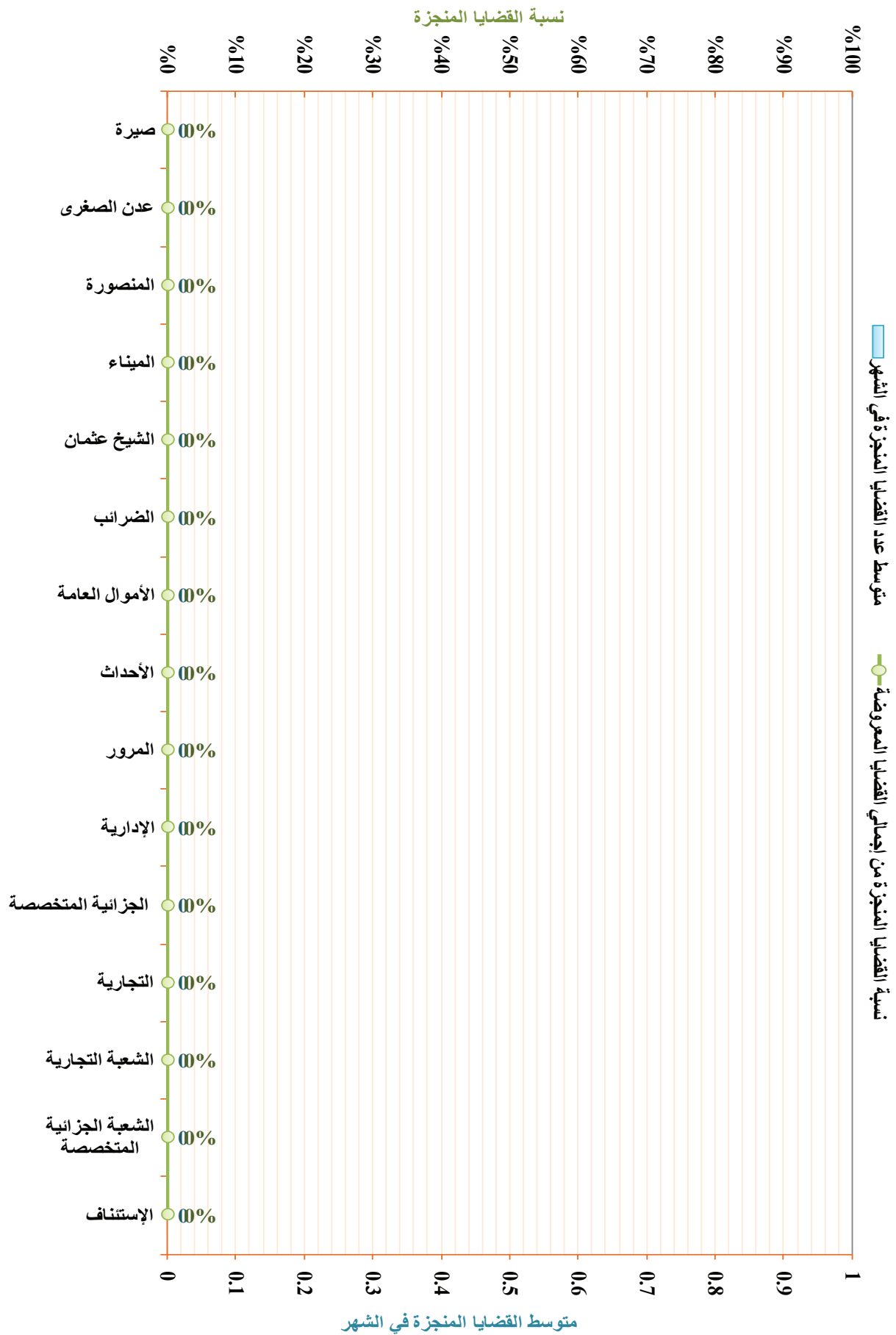



الخلاصات الإجمالية لإحصائيات القضايا بالحاكم العامة والمتخصصة بأمانة العاصمة والمحافظات

الخلاصة الإجمالية لإحصائيات القضايا بالحاكم محافظة حضرموت - لعام القضائي ١٤٣٧هـ - ٢٠١٦م

جدول رقم (٢) - (أ) - (٣) - (٤)

البيان	جزائرية			أحوال شخصية			مدنية			نوعية			تنفيذية			أخرى			القضايا المرصنة			مؤشرات التقييم
	القضايا المرصنة	الاجمالي	المرحلة من العام السابق	القضايا المرصنة	الاجمالي	المرحلة من العام السابق	القضايا المرصنة	الاجمالي	المرحلة من العام السابق	القضايا المرصنة	الاجمالي	المرحلة من العام السابق	القضايا المرصنة	الاجمالي	المرحلة من العام السابق	القضايا المرصنة	الاجمالي	المرحلة من العام السابق	متوسط عدد القضايا المنجزة في الشهر	نسبة القضايا المنجزة من إجمالي القضايا المرصنة	نسبة إجمالي القضايا من الإجمالي العام للقضايا في الجمهورية	
١	٧٤	٧٤	٧٤	١٢	١٢	١٢	٤٣	٤٣	٤٣	٠	٠	٠	٧	٧	٧	٠	٠	٠	٠	٠	٠	
٢	٧٤	٧٤	٧٤	١٢	١٢	١٢	٤٣	٤٣	٤٣	٠	٠	٠	٧	٧	٧	٠	٠	٠	٠	٠	٠	
٣	٧٤	٧٤	٧٤	١٢	١٢	١٢	٤٣	٤٣	٤٣	٠	٠	٠	٧	٧	٧	٠	٠	٠	٠	٠	٠	
٤	٧٤	٧٤	٧٤	١٢	١٢	١٢	٤٣	٤٣	٤٣	٠	٠	٠	٧	٧	٧	٠	٠	٠	٠	٠	٠	
٥	٧٤	٧٤	٧٤	١٢	١٢	١٢	٤٣	٤٣	٤٣	٠	٠	٠	٧	٧	٧	٠	٠	٠	٠	٠	٠	
٦	٧٤	٧٤	٧٤	١٢	١٢	١٢	٤٣	٤٣	٤٣	٠	٠	٠	٧	٧	٧	٠	٠	٠	٠	٠	٠	
٧	٧٤	٧٤	٧٤	١٢	١٢	١٢	٤٣	٤٣	٤٣	٠	٠	٠	٧	٧	٧	٠	٠	٠	٠	٠	٠	
٨	٧٤	٧٤	٧٤	١٢	١٢	١٢	٤٣	٤٣	٤٣	٠	٠	٠	٧	٧	٧	٠	٠	٠	٠	٠	٠	
٩	٧٤	٧٤	٧٤	١٢	١٢	١٢	٤٣	٤٣	٤٣	٠	٠	٠	٧	٧	٧	٠	٠	٠	٠	٠	٠	
١٠	٧٤	٧٤	٧٤	١٢	١٢	١٢	٤٣	٤٣	٤٣	٠	٠	٠	٧	٧	٧	٠	٠	٠	٠	٠	٠	
١١	٧٤	٧٤	٧٤	١٢	١٢	١٢	٤٣	٤٣	٤٣	٠	٠	٠	٧	٧	٧	٠	٠	٠	٠	٠	٠	
١٢	٧٤	٧٤	٧٤	١٢	١٢	١٢	٤٣	٤٣	٤٣	٠	٠	٠	٧	٧	٧	٠	٠	٠	٠	٠	٠	
١٣	٧٤	٧٤	٧٤	١٢	١٢	١٢	٤٣	٤٣	٤٣	٠	٠	٠	٧	٧	٧	٠	٠	٠	٠	٠	٠	
١٤	٧٤	٧٤	٧٤	١٢	١٢	١٢	٤٣	٤٣	٤٣	٠	٠	٠	٧	٧	٧	٠	٠	٠	٠	٠	٠	
١٥	٧٤	٧٤	٧٤	١٢	١٢	١٢	٤٣	٤٣	٤٣	٠	٠	٠	٧	٧	٧	٠	٠	٠	٠	٠	٠	
١٦	٧٤	٧٤	٧٤	١٢	١٢	١٢	٤٣	٤٣	٤٣	٠	٠	٠	٧	٧	٧	٠	٠	٠	٠	٠	٠	
١٧	٧٤	٧٤	٧٤	١٢	١٢	١٢	٤٣	٤٣	٤٣	٠	٠	٠	٧	٧	٧	٠	٠	٠	٠	٠	٠	
١٨	٧٤	٧٤	٧٤	١٢	١٢	١٢	٤٣	٤٣	٤٣	٠	٠	٠	٧	٧	٧	٠	٠	٠	٠	٠	٠	
١٩	٧٤	٧٤	٧٤	١٢	١٢	١٢	٤٣	٤٣	٤٣	٠	٠	٠	٧	٧	٧	٠	٠	٠	٠	٠	٠	
٢٠	٧٤	٧٤	٧٤	١٢	١٢	١٢	٤٣	٤٣	٤٣	٠	٠	٠	٧	٧	٧	٠	٠	٠	٠	٠	٠	
٢١	٧٤	٧٤	٧٤	١٢	١٢	١٢	٤٣	٤٣	٤٣	٠	٠	٠	٧	٧	٧	٠	٠	٠	٠	٠	٠	
٢٢	٧٤	٧٤	٧٤	١٢	١٢	١٢	٤٣	٤٣	٤٣	٠	٠	٠	٧	٧	٧	٠	٠	٠	٠	٠	٠	
٢٣	٧٤	٧٤	٧٤	١٢	١٢	١٢	٤٣	٤٣	٤٣	٠	٠	٠	٧	٧	٧	٠	٠	٠	٠	٠	٠	
٢٤	٧٤	٧٤	٧٤	١٢	١٢	١٢	٤٣	٤٣	٤٣	٠	٠	٠	٧	٧	٧	٠	٠	٠	٠	٠	٠	
٢٥	٧٤	٧٤	٧٤	١٢	١٢	١٢	٤٣	٤٣	٤٣	٠	٠	٠	٧	٧	٧	٠	٠	٠	٠	٠	٠	
الإجمالي	٢٥٤	٢٥٤	٢٥٤	١٢٤	١٢٤	١٢٤	١٨٤	١٨٤	١٨٤	٠	٠	٠	٣٤	٣٤	٣٤	٠	٠	٠	٠	٠	٠	

بحضرموت: تضم إحصائية شعبية استئناف سيئون والحاكم التابعة لها فقط. (محكمة شبام الابتدائية تم تهب جميع الملفات بها/ محكمة القطن مدمرة).

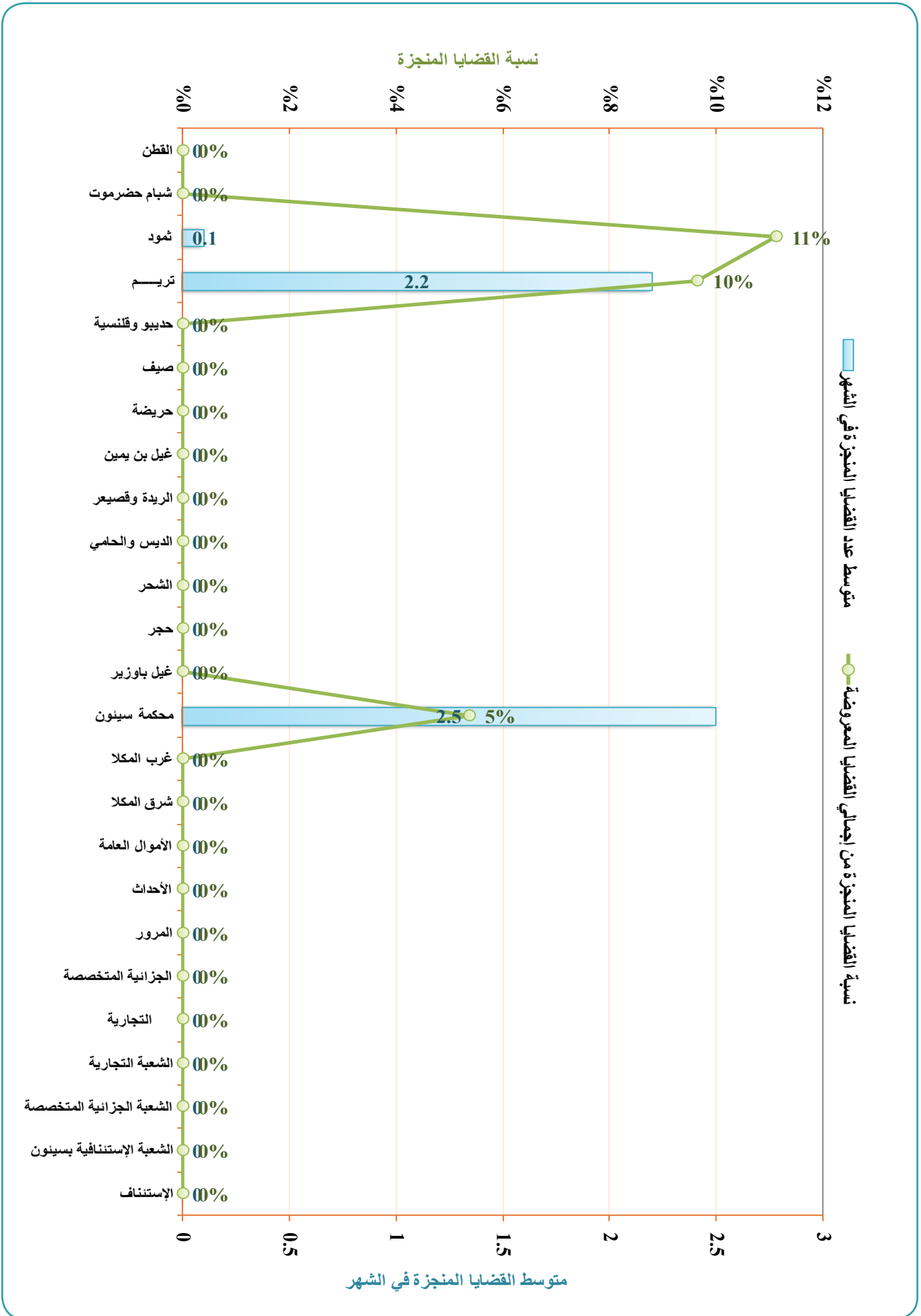



الخلاصة الإجمالية لإحصائيات القضايا ببحاكم محافظة تعز للعام القضائي ١٤٢٧هـ - ٢٠١٦م

جدول رقم (٢) - ب - (٢ - ٢)

البيانات	جزائرية			أحوال شخصية			مدنية			نوعية			تنفيذية			أخرى			الإجمالي						
	القضايا المعروضة	الواردة خلال العام	المرحلة من العام السابق	القضايا المعروضة	الواردة خلال العام	المرحلة من العام السابق	القضايا المعروضة	الواردة خلال العام	المرحلة من العام السابق	القضايا المعروضة	الواردة خلال العام	المرحلة من العام السابق	القضايا المعروضة	الواردة خلال العام	المرحلة من العام السابق	القضايا المعروضة	الواردة خلال العام	المرحلة من العام السابق	القضايا المعروضة	الواردة خلال العام	المرحلة من العام السابق	متوسط عدد القضايا المنجزة في الشهر	نسبة القضايا المنجزة من إجمالي القضايا المعروضة		
المحكمة																									
	مستئناف	١																							
الشعبة التجارية	٢																								
التجارية	٣																								
المرور	٤																								
الأحوال العامة	٥																								
شرق تعز	٧																								
غرب تعز	٨																								
التعزية	٩																								
حيفان	١٠																								
الحجرية	١١																								
خديرو الصلو	١٢																								
السلام	١٣																								
شربص	١٤																								
صبر	١٥																								
ماروية	١٦																								
المخا	١٧																								
المسوخ	١٨																								
مقنبنة	١٩																								
يقربس	٢٠																								
موزع والأزعية	٢١																								
المواسط والمعاهر	٢٢																								
الإجمالي																									

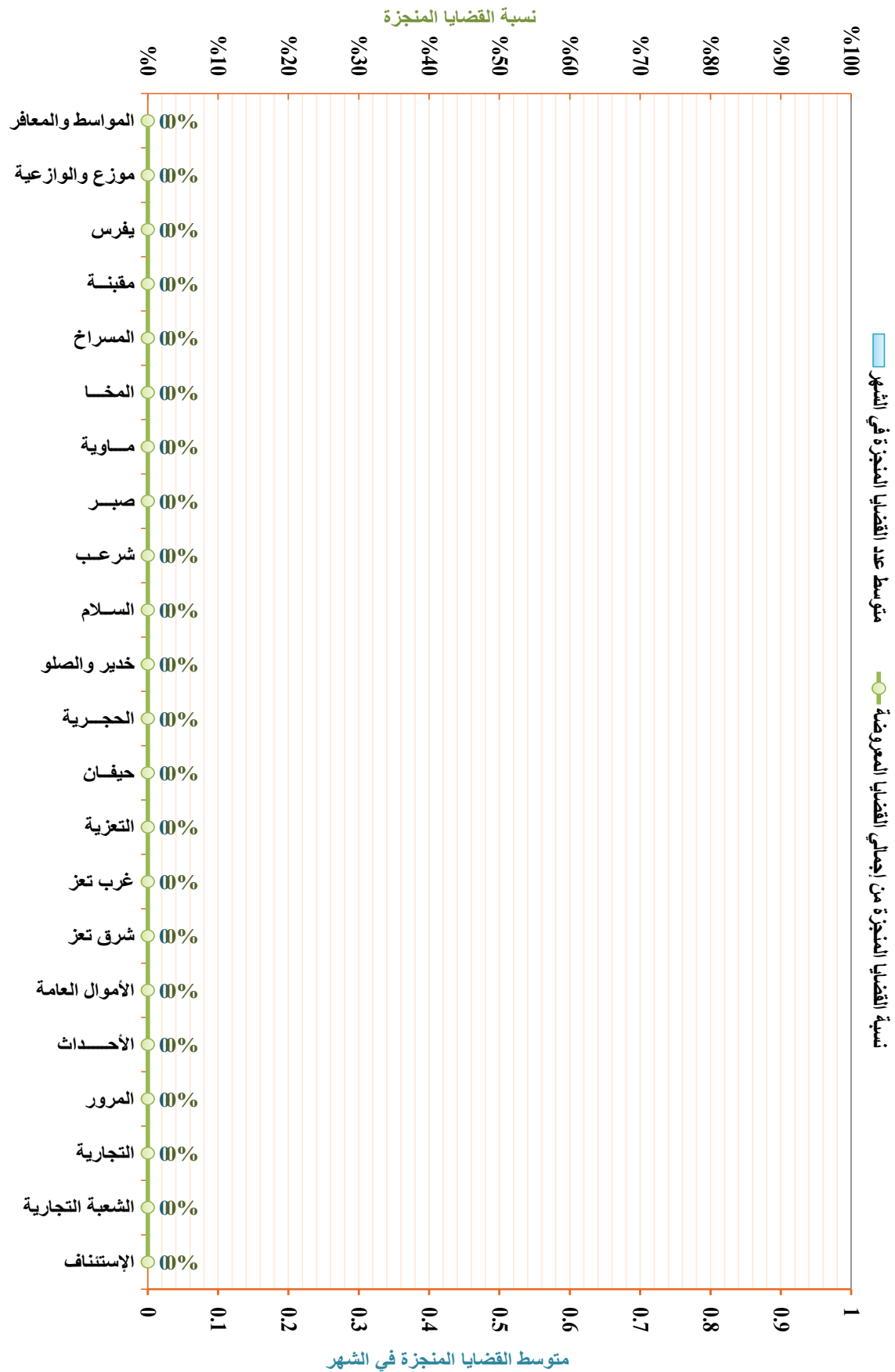



الخلاصة الإجمالية لإحصائيات القضايا بمحاكم محافظة الحميدة للعام القضائي ١٤٣٧ هـ - ٢٠١٦ م

جدول رقم (٢) - (٠ - ١)

المسلسل	المحكمة		بيان أنواع القضايا									أحوال شخصية			جزائية			الميزان										
			تفصيلية			نوعية			مدنية			المحكمة			المحكمة													
			القضايا المرجلة للعام القادم	القضايا المرجلة خلال العام	القضايا المرجلة للعام السابق	القضايا المرجلة للعام القادم	القضايا المرجلة خلال العام	القضايا المرجلة للعام السابق	القضايا المرجلة للعام القادم	القضايا المرجلة خلال العام	القضايا المرجلة للعام السابق	القضايا المرجلة للعام القادم	القضايا المرجلة خلال العام	القضايا المرجلة للعام السابق	القضايا المرجلة للعام القادم	القضايا المرجلة خلال العام	القضايا المرجلة للعام السابق											
١	الإستئناف		١٣٦٥	٢٥٠	١٣٦٥	٢٥٠	١٣٦٥	٢٥٠	١٣٦٥	٢٥٠	١٣٦٥	٢٥٠	١٣٦٥	٢٥٠	١٣٦٥	٢٥٠	١٣٦٥	٢٥٠	١٣٦٥	٢٥٠	١٣٦٥	٢٥٠	١٣٦٥	٢٥٠	١٣٦٥	٢٥٠		
٢	القضية الجزائية المتخصصة																											
٣	الشعبية التجارية																											
٤	التجارية																											
٥	الجزائية المتخصصة																											
٦	المحور																											
٧	الأحوال العامة																											
٨	الأحوال العامة																											
٩	شمال القطيف																											
١٠	جنوب القطيف																											
١١	الدرعية																											
١٢	المشورة والسحة																											
١٣	بيت القبية																											
١٤	زيد																											
١٥	حيس																											
١٦	الخوخة																											
١٧	باجل																											
١٨	المرجعة																											
١٩	كرمان																											
٢٠	الزيبعية																											
٢١	الزهرة																											
٢٢	اللاحة																											
٢٣	برج																											
٢٤	جبل راس																											
٢٥	وصاب السافل																											
	الإجمالي		١٠٠٠٠	١٠٠٠	١٠٠٠	١٠٠٠	١٠٠٠	١٠٠٠	١٠٠٠	١٠٠٠	١٠٠٠	١٠٠٠	١٠٠٠	١٠٠٠	١٠٠٠	١٠٠٠	١٠٠٠	١٠٠٠	١٠٠٠	١٠٠٠	١٠٠٠	١٠٠٠	١٠٠٠	١٠٠٠	١٠٠٠	١٠٠٠	١٠٠٠	

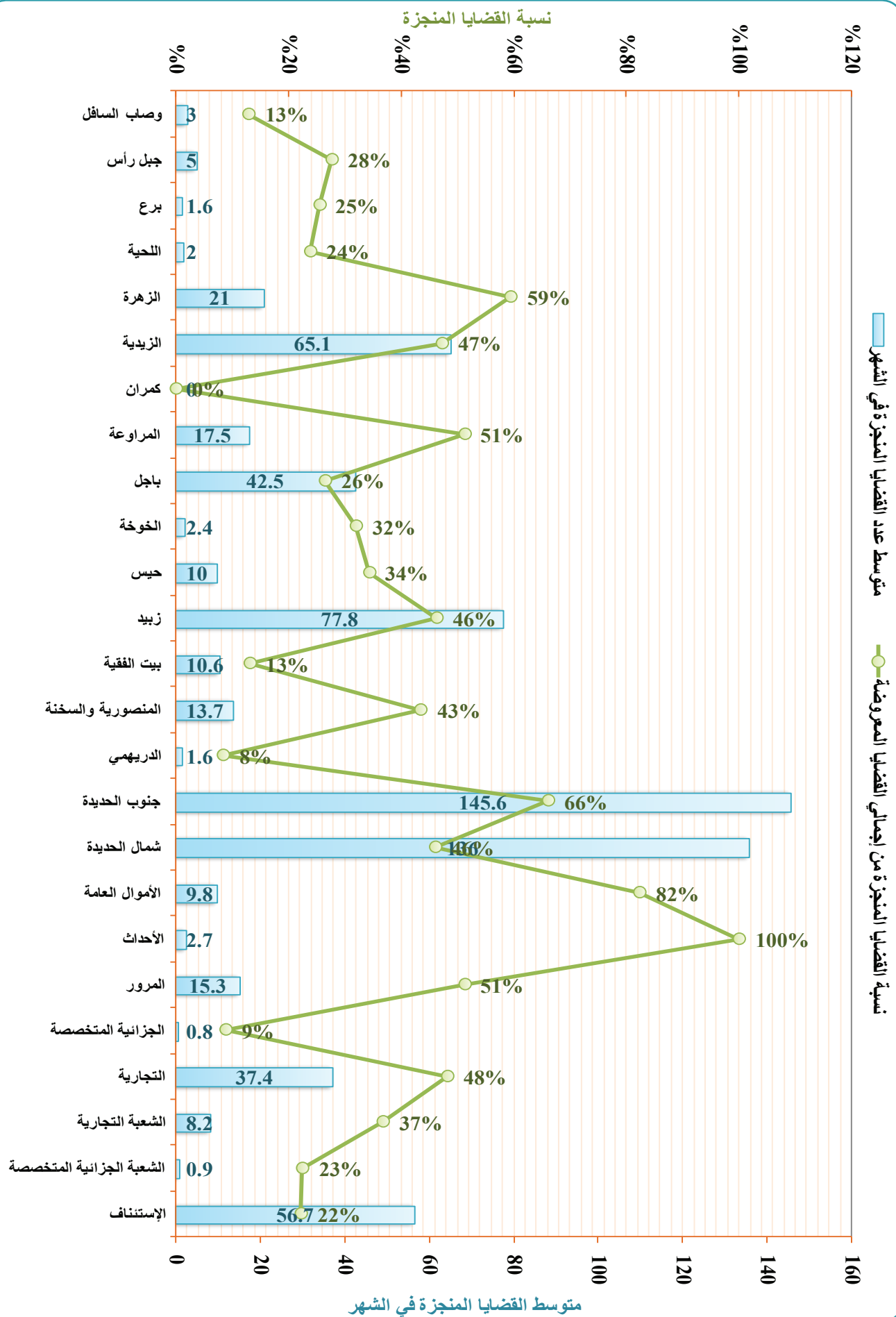



الخلاصة الإجمالية لإحصائيات القضايا بحاكم محافظات صنعاء، الجوف، الحوف لعام القضاء ١٤٢٧هـ - ٢٠١٦م

جدول رقم (٢) - (١ - ٢٠)

البيان	جزائسة			القضايا المرصدة			أحوال شخصية			مدينة			نوعية			تنفيذية			أخرى			الإجمالي		
	القضايا المرصدة	المرحلة من العام السابق	المرحلة من العام القادم	القضايا المرصدة	المرحلة من العام السابق	المرحلة من العام القادم	القضايا المرصدة	المرحلة من العام السابق	المرحلة من العام القادم	القضايا المرصدة	المرحلة من العام السابق	المرحلة من العام القادم	القضايا المرصدة	المرحلة من العام السابق	المرحلة من العام القادم	القضايا المرصدة	المرحلة من العام السابق	المرحلة من العام القادم	القضايا المرصدة	المرحلة من العام السابق	المرحلة من العام القادم	القضايا المرصدة	المرحلة من العام السابق	المرحلة من العام القادم
١	٨٣٧	١٩٢	٦٤٥	١٦٧	١٤١	٦٥	١٥٠	١١٩	٦٥	٠	٠	٠	٠	٠	٠	٠	٠	٠	٠	٠	٠	٠	٠	٠
٢	١٥٥	٣٢٦	٣٢٦	١٤٣	١٥٢	١٤٤	٣٢٦	٣٥٨	١٣٢	٣٠٧	١٨٨٧	٣٠٧	١١٩	١٨٤	٧٤	١١٠	١٠٩	٢١	١٠٩	٠	٠	٠	٠	٠
٣	٦٨	٣٦٩	٣٠١	٩٧	١٤٣	١٥٤	٢٧٠	٣٧٤	١٠٤	٢٧٠	٣٧٤	١٠٤	٢١	٣٠	٢٤	١٠٦	١٠٩	٢١	١٠٩	٠	٠	٠	٠	٠
٤	٦٥	٦٥	٧٦	٥٦	١٠٣	٥٦	١٤٠	٢٧٤	١٣٤	١٤٠	٣٢٤	١٣٤	٣٣	٥١	٢٨	٢٣	١٨	٣٣	٣٣	٠	٠	٠	٠	٠
٥	٣٣	٣٣	٣٣	٤٦	٤٦	٤٦	١٩٨	٣٠٠	١٠٢	١٩٨	٣٠٠	١٠٢	٢٠	٤٨	٢٠	٢٨	٢٠	٢٨	٢٨	٠	٠	٠	٠	٠
٦	٣٥٨	٣١٧	٣١٧	٢٨٢	٣١٧	٣٠٥	٢٢١	٤٢٣	١٩٢	٢٢١	٤٢٣	١٩٢	١٥١	٣١٢	١٧٢	١٤٠	١٥١	١٦١	١٦١	٠	٠	٠	٠	٠
٧	٣٧٤	٣٧٤	٣٧٤	٣١٥	٣٧٤	٣١٥	٥٦	١٠٩	٥٣	٥٦	١٠٩	٥٣	١٠	١٠	٥	٥	١٠	١٠	١٠	٠	٠	٠	٠	٠
٨	١٤	١٤	١٤	١٦	١٦	١٦	٩١	٩١	٩١	٩١	٩١	٩١	١٢	١٢	١٢	١٢	١٢	١٢	١٢	٠	٠	٠	٠	٠
٩	٢	٢	٢	٨	٨	٨	١٠	١٧	١٧	١٠	١٧	١٧	٠	٠	٠	٠	٠	٠	٠	٠	٠	٠	٠	٠
١٠	٧٣	٧٣	٧٣	٤٨	٤٨	٤٨	٧٥	٤٥	٤٥	٧٥	٤٥	٤٥	١٧	٢٦	٧	١٩	١٧	٢٦	٩	٠	٠	٠	٠	٠
١١	١٧	١٧	١٧	١٧	١٧	١٧	٢٦	٢٦	٢٦	٢٦	٢٦	٢٦	٢٨	٢٨	٢٨	٢٨	٢٨	٢٨	٢٨	٠	٠	٠	٠	٠
١٢	٨	٨	٨	٧	٧	٧	١٢	١٨	١٨	١٢	١٨	١٨	١٢	٦	٨	١٠	١٢	٦	٦	٠	٠	٠	٠	٠
١٣	١٣	١٣	١٣	١٠	١٠	١٠	٤٧	٨٦	٣٩	٤٧	٨٦	٣٩	٠	٠	٠	٠	٠	٠	٠	٠	٠	٠	٠	٠
١٤	١٤	١٤	١٤	٢	٢	٢	٣٧	٤٤	١٢	٣٧	٤٤	١٢	١٠	١٢	١١	١	١٠	٢	٢	٠	٠	٠	٠	٠
١٥	٣	٣	٣	١	١	١	٤٧	٨٦	٣٩	٤٧	٨٦	٣٩	٠	٠	٠	٠	٠	٠	٠	٠	٠	٠	٠	٠
١٦	٤٧٨	٤٧٨	٤٧٨	٣٦٧	٣٦٧	٣٦٧	٣٠٠	٣٦٧	٣٦٧	٣٠٠	٣٦٧	٣٦٧	٤٥٣	٣٦٧	٣٦٧	٤٥٣	٤٥٣	٣٦٧	٣٦٧	٠	٠	٠	٠	٠

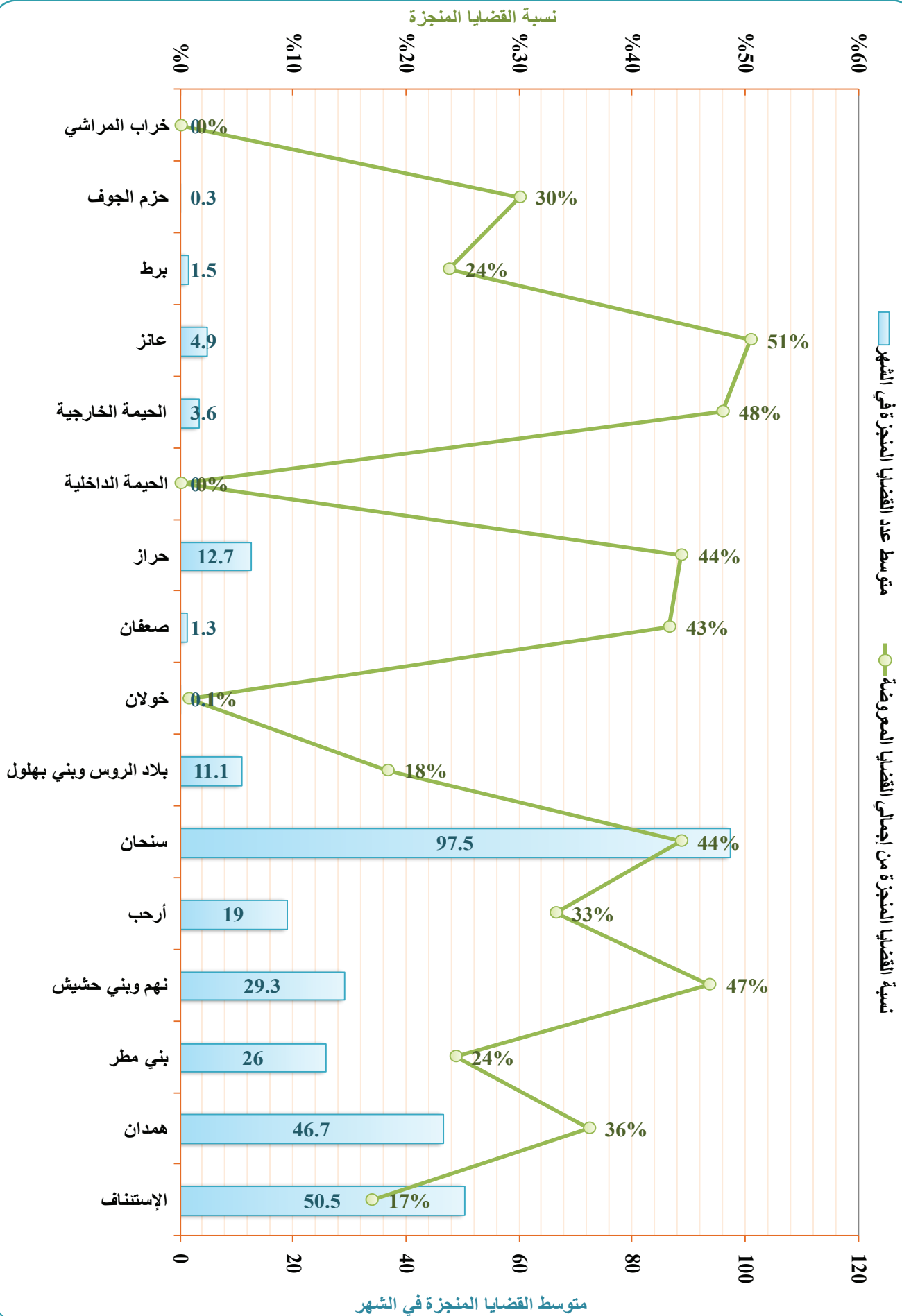



الخلاصات الإجمالية لإحصائيات القضايا بالحاكم العامة والمتخصصة بأمانة العاصمة والمحافظات

الخلاصة الإجمالية لإحصائيات القضايا بمحاكم محافظة إب للعام القضائي ١٤٣٧هـ - ٢٠١٦م

جدول رقم (٢) - (٧ - ٢٠)

البيانات	جزائسية		أحوال شخصية		مدنية		نوعية		تنفيذية		أخرى		الإجمالي		مؤشرات التقييم	
	القضايا المرروضة	المرحلة من العام السابق	القضايا المرروضة	المرحلة من العام السابق	القضايا المرروضة	المرحلة من العام السابق	القضايا المرروضة	المرحلة من العام السابق	القضايا المرروضة	المرحلة من العام السابق	القضايا المرروضة	المرحلة من العام السابق	نسبة القضايا المنجزة من إجمالي القضايا المرروضة	متوسط عدد القضايا المنجزة في الشهر	نسبة إجمالي القضايا من الإجمالي العام للقضايا في الجمهورية	نسبة القضايا المنجزة من إجمالي القضايا المرروضة
١	١٣٣٨	٢١١	١٣٣٨	٢١١	١٣٣٨	٢١١	١٣٣٨	٢١١	١٣٣٨	٢١١	١٣٣٨	٢١١	١٣٣٨	٢١١	١٣٣٨	٢١١
٢	٤٨٣	٤٨٣	٤٨٣	٤٨٣	٤٨٣	٤٨٣	٤٨٣	٤٨٣	٤٨٣	٤٨٣	٤٨٣	٤٨٣	٤٨٣	٤٨٣	٤٨٣	٤٨٣
٣	٤٨٣	٤٨٣	٤٨٣	٤٨٣	٤٨٣	٤٨٣	٤٨٣	٤٨٣	٤٨٣	٤٨٣	٤٨٣	٤٨٣	٤٨٣	٤٨٣	٤٨٣	٤٨٣
٤	٤٨٣	٤٨٣	٤٨٣	٤٨٣	٤٨٣	٤٨٣	٤٨٣	٤٨٣	٤٨٣	٤٨٣	٤٨٣	٤٨٣	٤٨٣	٤٨٣	٤٨٣	٤٨٣
٥	٤٨٣	٤٨٣	٤٨٣	٤٨٣	٤٨٣	٤٨٣	٤٨٣	٤٨٣	٤٨٣	٤٨٣	٤٨٣	٤٨٣	٤٨٣	٤٨٣	٤٨٣	٤٨٣
٦	٤٨٣	٤٨٣	٤٨٣	٤٨٣	٤٨٣	٤٨٣	٤٨٣	٤٨٣	٤٨٣	٤٨٣	٤٨٣	٤٨٣	٤٨٣	٤٨٣	٤٨٣	٤٨٣
٧	٤٨٣	٤٨٣	٤٨٣	٤٨٣	٤٨٣	٤٨٣	٤٨٣	٤٨٣	٤٨٣	٤٨٣	٤٨٣	٤٨٣	٤٨٣	٤٨٣	٤٨٣	٤٨٣
٨	٤٨٣	٤٨٣	٤٨٣	٤٨٣	٤٨٣	٤٨٣	٤٨٣	٤٨٣	٤٨٣	٤٨٣	٤٨٣	٤٨٣	٤٨٣	٤٨٣	٤٨٣	٤٨٣
٩	٤٨٣	٤٨٣	٤٨٣	٤٨٣	٤٨٣	٤٨٣	٤٨٣	٤٨٣	٤٨٣	٤٨٣	٤٨٣	٤٨٣	٤٨٣	٤٨٣	٤٨٣	٤٨٣
١٠	٤٨٣	٤٨٣	٤٨٣	٤٨٣	٤٨٣	٤٨٣	٤٨٣	٤٨٣	٤٨٣	٤٨٣	٤٨٣	٤٨٣	٤٨٣	٤٨٣	٤٨٣	٤٨٣
١١	٤٨٣	٤٨٣	٤٨٣	٤٨٣	٤٨٣	٤٨٣	٤٨٣	٤٨٣	٤٨٣	٤٨٣	٤٨٣	٤٨٣	٤٨٣	٤٨٣	٤٨٣	٤٨٣
١٢	٤٨٣	٤٨٣	٤٨٣	٤٨٣	٤٨٣	٤٨٣	٤٨٣	٤٨٣	٤٨٣	٤٨٣	٤٨٣	٤٨٣	٤٨٣	٤٨٣	٤٨٣	٤٨٣
١٣	٤٨٣	٤٨٣	٤٨٣	٤٨٣	٤٨٣	٤٨٣	٤٨٣	٤٨٣	٤٨٣	٤٨٣	٤٨٣	٤٨٣	٤٨٣	٤٨٣	٤٨٣	٤٨٣
١٤	٤٨٣	٤٨٣	٤٨٣	٤٨٣	٤٨٣	٤٨٣	٤٨٣	٤٨٣	٤٨٣	٤٨٣	٤٨٣	٤٨٣	٤٨٣	٤٨٣	٤٨٣	٤٨٣
١٥	٤٨٣	٤٨٣	٤٨٣	٤٨٣	٤٨٣	٤٨٣	٤٨٣	٤٨٣	٤٨٣	٤٨٣	٤٨٣	٤٨٣	٤٨٣	٤٨٣	٤٨٣	٤٨٣
١٦	٤٨٣	٤٨٣	٤٨٣	٤٨٣	٤٨٣	٤٨٣	٤٨٣	٤٨٣	٤٨٣	٤٨٣	٤٨٣	٤٨٣	٤٨٣	٤٨٣	٤٨٣	٤٨٣
١٧	٤٨٣	٤٨٣	٤٨٣	٤٨٣	٤٨٣	٤٨٣	٤٨٣	٤٨٣	٤٨٣	٤٨٣	٤٨٣	٤٨٣	٤٨٣	٤٨٣	٤٨٣	٤٨٣
١٨	٤٨٣	٤٨٣	٤٨٣	٤٨٣	٤٨٣	٤٨٣	٤٨٣	٤٨٣	٤٨٣	٤٨٣	٤٨٣	٤٨٣	٤٨٣	٤٨٣	٤٨٣	٤٨٣
١٩	٤٨٣	٤٨٣	٤٨٣	٤٨٣	٤٨٣	٤٨٣	٤٨٣	٤٨٣	٤٨٣	٤٨٣	٤٨٣	٤٨٣	٤٨٣	٤٨٣	٤٨٣	٤٨٣
٢٠	٤٨٣	٤٨٣	٤٨٣	٤٨٣	٤٨٣	٤٨٣	٤٨٣	٤٨٣	٤٨٣	٤٨٣	٤٨٣	٤٨٣	٤٨٣	٤٨٣	٤٨٣	٤٨٣
٢١	٤٨٣	٤٨٣	٤٨٣	٤٨٣	٤٨٣	٤٨٣	٤٨٣	٤٨٣	٤٨٣	٤٨٣	٤٨٣	٤٨٣	٤٨٣	٤٨٣	٤٨٣	٤٨٣
٢٢	٤٨٣	٤٨٣	٤٨٣	٤٨٣	٤٨٣	٤٨٣	٤٨٣	٤٨٣	٤٨٣	٤٨٣	٤٨٣	٤٨٣	٤٨٣	٤٨٣	٤٨٣	٤٨٣
الإجمالي	١٥٦٥	٤٥١٣	١٥٦٥	٤٥١٣	١٥٦٥	٤٥١٣	١٥٦٥	٤٥١٣	١٥٦٥	٤٥١٣	١٥٦٥	٤٥١٣	١٥٦٥	٤٥١٣	١٥٦٥	٤٥١٣

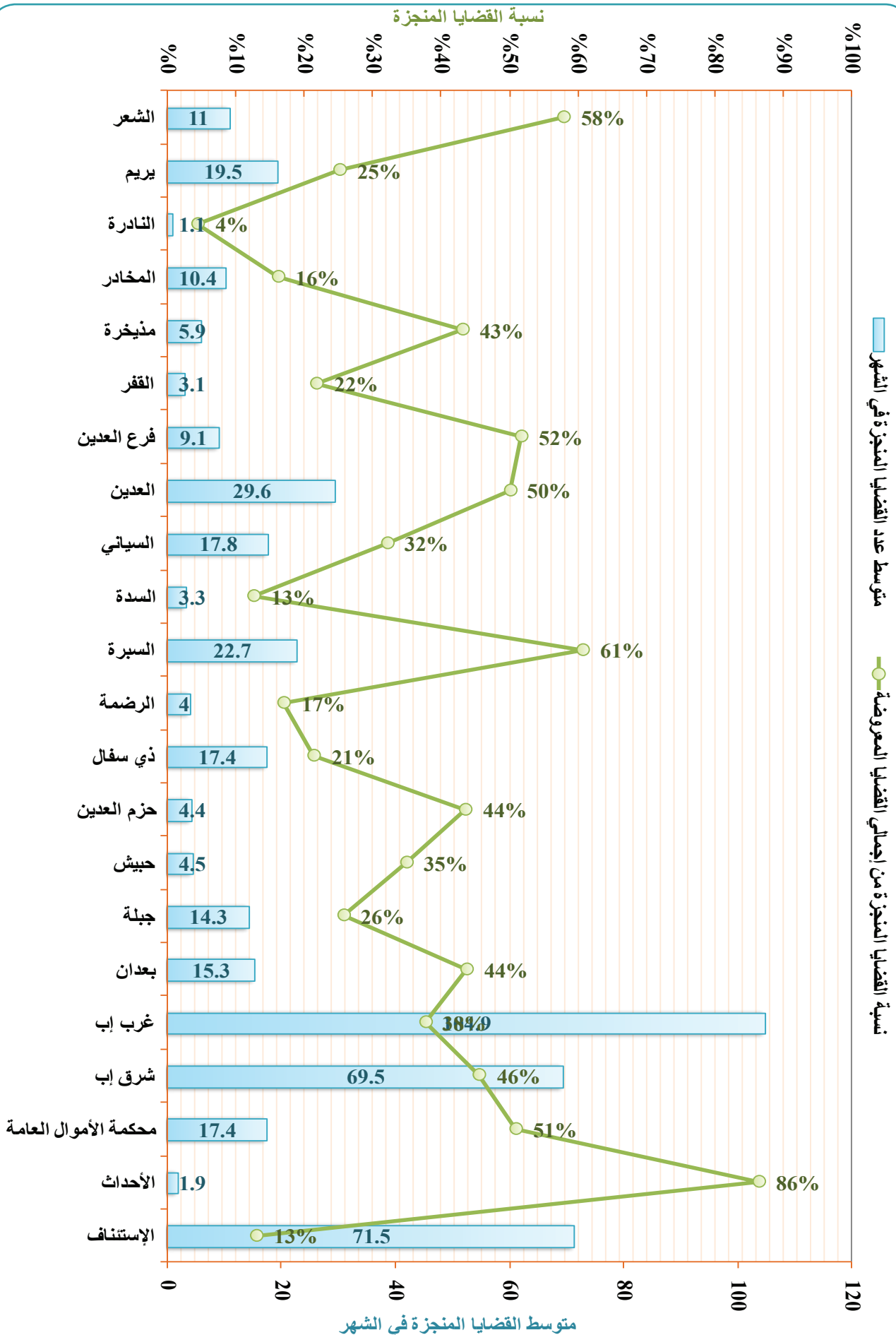



الخلاصة الإحصائية لإحصائيات القضايا ببحاكم محافظة حجة للعام القضائي ١٤٢٧ هـ - ٢٠١٦ م

جدول رقم (٢) - (٨ - ٢٠)

البيانات	بيان أنواع القضايا						مدينية						أحوال شخصية						جزائية						مجموع
	القضايا المرحلة للمرحلة من العام السابق	القضايا المرحلة للعام	القضايا المرحلة للعام القادم	القضايا المرحلة للعام	القضايا المرحلة للعام	القضايا المرحلة للعام	القضايا المرحلة للمرحلة من العام السابق	القضايا المرحلة للعام	القضايا المرحلة للعام القادم	القضايا المرحلة للعام	القضايا المرحلة للعام	القضايا المرحلة للعام	القضايا المرحلة للمرحلة من العام السابق	القضايا المرحلة للعام	القضايا المرحلة للعام	القضايا المرحلة للعام	القضايا المرحلة للمرحلة من العام السابق	القضايا المرحلة للعام	القضايا المرحلة للعام	القضايا المرحلة للعام	القضايا المرحلة للعام	القضايا المرحلة للمرحلة من العام السابق	القضايا المرحلة للعام	القضايا المرحلة للعام	
١	٤١٤	٦٧	٤٨١	٤٤٢	٣٠١	٣٧٨	٣٣٩	٣٧٨	٣٠١	٤٤٢	٣٣٩	٣٧٨	٣٠١	٣٣٩	٣٧٨	٣٠١	٤٤٢	٣٣٩	٣٧٨	٣٠١	٤٤٢	٣٣٩	٣٧٨	٣٠١	٤٤٢
٢	٠	٠	٠	٠	٠	٠	٠	٠	٠	٠	٠	٠	٠	٠	٠	٠	٠	٠	٠	٠	٠	٠	٠	٠	٠
٣	٠	٠	٠	٠	٠	٠	٠	٠	٠	٠	٠	٠	٠	٠	٠	٠	٠	٠	٠	٠	٠	٠	٠	٠	٠
٤	٠	٠	٠	٠	٠	٠	٠	٠	٠	٠	٠	٠	٠	٠	٠	٠	٠	٠	٠	٠	٠	٠	٠	٠	٠
٥	٠	٠	٠	٠	٠	٠	٠	٠	٠	٠	٠	٠	٠	٠	٠	٠	٠	٠	٠	٠	٠	٠	٠	٠	٠
٦	٠	٠	٠	٠	٠	٠	٠	٠	٠	٠	٠	٠	٠	٠	٠	٠	٠	٠	٠	٠	٠	٠	٠	٠	٠
٧	٠	٠	٠	٠	٠	٠	٠	٠	٠	٠	٠	٠	٠	٠	٠	٠	٠	٠	٠	٠	٠	٠	٠	٠	٠
٨	٠	٠	٠	٠	٠	٠	٠	٠	٠	٠	٠	٠	٠	٠	٠	٠	٠	٠	٠	٠	٠	٠	٠	٠	٠
٩	٠	٠	٠	٠	٠	٠	٠	٠	٠	٠	٠	٠	٠	٠	٠	٠	٠	٠	٠	٠	٠	٠	٠	٠	٠
١٠	٠	٠	٠	٠	٠	٠	٠	٠	٠	٠	٠	٠	٠	٠	٠	٠	٠	٠	٠	٠	٠	٠	٠	٠	٠
١١	٠	٠	٠	٠	٠	٠	٠	٠	٠	٠	٠	٠	٠	٠	٠	٠	٠	٠	٠	٠	٠	٠	٠	٠	٠
١٢	٠	٠	٠	٠	٠	٠	٠	٠	٠	٠	٠	٠	٠	٠	٠	٠	٠	٠	٠	٠	٠	٠	٠	٠	٠
١٣	٠	٠	٠	٠	٠	٠	٠	٠	٠	٠	٠	٠	٠	٠	٠	٠	٠	٠	٠	٠	٠	٠	٠	٠	٠
١٤	٠	٠	٠	٠	٠	٠	٠	٠	٠	٠	٠	٠	٠	٠	٠	٠	٠	٠	٠	٠	٠	٠	٠	٠	٠
١٥	٠	٠	٠	٠	٠	٠	٠	٠	٠	٠	٠	٠	٠	٠	٠	٠	٠	٠	٠	٠	٠	٠	٠	٠	٠
١٦	٠	٠	٠	٠	٠	٠	٠	٠	٠	٠	٠	٠	٠	٠	٠	٠	٠	٠	٠	٠	٠	٠	٠	٠	٠
١٧	٠	٠	٠	٠	٠	٠	٠	٠	٠	٠	٠	٠	٠	٠	٠	٠	٠	٠	٠	٠	٠	٠	٠	٠	٠
١٨	٠	٠	٠	٠	٠	٠	٠	٠	٠	٠	٠	٠	٠	٠	٠	٠	٠	٠	٠	٠	٠	٠	٠	٠	٠
١٩	٠	٠	٠	٠	٠	٠	٠	٠	٠	٠	٠	٠	٠	٠	٠	٠	٠	٠	٠	٠	٠	٠	٠	٠	٠
٢٠	٠	٠	٠	٠	٠	٠	٠	٠	٠	٠	٠	٠	٠	٠	٠	٠	٠	٠	٠	٠	٠	٠	٠	٠	٠
٢١	٠	٠	٠	٠	٠	٠	٠	٠	٠	٠	٠	٠	٠	٠	٠	٠	٠	٠	٠	٠	٠	٠	٠	٠	٠
٢٢	٠	٠	٠	٠	٠	٠	٠	٠	٠	٠	٠	٠	٠	٠	٠	٠	٠	٠	٠	٠	٠	٠	٠	٠	٠
٢٣	٠	٠	٠	٠	٠	٠	٠	٠	٠	٠	٠	٠	٠	٠	٠	٠	٠	٠	٠	٠	٠	٠	٠	٠	٠
٢٤	٠	٠	٠	٠	٠	٠	٠	٠	٠	٠	٠	٠	٠	٠	٠	٠	٠	٠	٠	٠	٠	٠	٠	٠	٠
٢٥	٠	٠	٠	٠	٠	٠	٠	٠	٠	٠	٠	٠	٠	٠	٠	٠	٠	٠	٠	٠	٠	٠	٠	٠	٠
الإجمالي	٣٦١٨	١٥١٦	٥١٢٤	٤٠١٤	٢٣٨٧	٣٢٧٩	٤٠١٤	٣٦١٨	١٥١٦	٥١٢٤	٤٠١٤	٢٣٨٧	٣٢٧٩	٤٠١٤	٣٦١٨	١٥١٦	٥١٢٤	٤٠١٤	٢٣٨٧	٣٢٧٩	٤٠١٤	٣٦١٨	١٥١٦	٥١٢٤	٤٠١٤

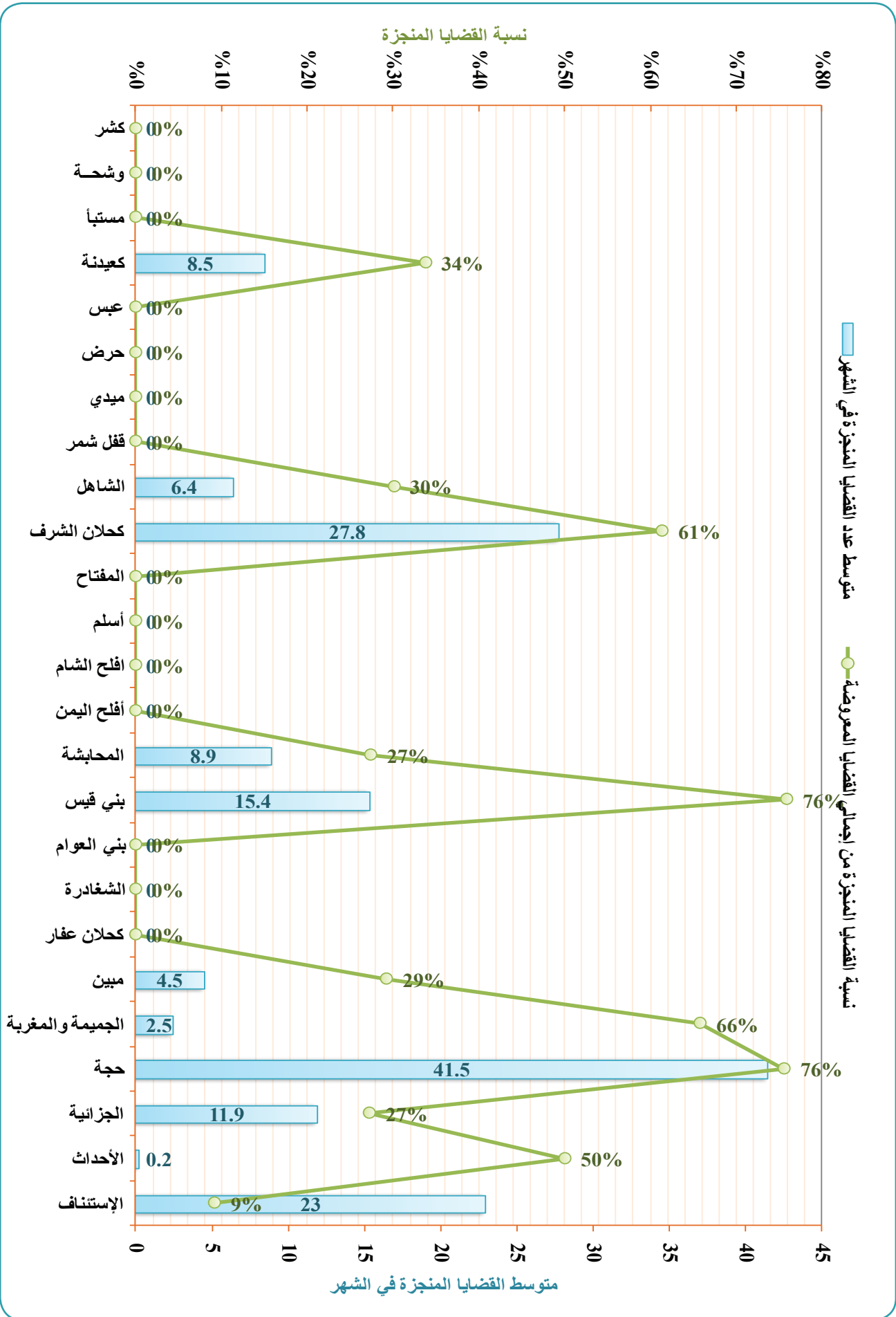



الخلاصات الإجمالية لإحصائيات القضايا بالحاكم العامة والمتخصصة بأمانة العاصمة والمحافظات

الخلاصة الإجمالية لإحصائيات القضايا بـمحاكم محافظة عمران للعام القضائي ١٤٢٧ هـ - ٢٠١٦ م

جدول رقم (٢) - (٩ - ٢٠)

الإجمالي	مؤشرات التقييم		القضايا المرجحة للمرحلة للعام القادم		القضايا المنجزة		القضايا المرجحة للمرحلة للعام القادم		أخرى		تنفيذية		نوعية		بيان أنواع القضايا		مدنية		أحوال شخصية		جزائية		البيانات	
	نسبة إجمالي القضايا من الإجمالي العام للقضايا في الجمهورية	متوسط عدد القضايا المنجزة في الشهر	نسبة القضايا المنجزة من إجمالي القضايا المرجحة	القضايا المرجحة للمرحلة للعام القادم	الإجمالي	الواردة خلال العام	المرحلة من العام السابق	القضايا المنجزة	القضايا المرجحة للمرحلة للعام القادم	القضايا المنجزة	القضايا المرجحة للمرحلة للعام القادم	القضايا المنجزة	القضايا المرجحة للمرحلة للعام القادم	القضايا المنجزة	القضايا المرجحة للمرحلة للعام القادم	القضايا المنجزة	القضايا المرجحة للمرحلة للعام القادم	القضايا المنجزة	القضايا المرجحة للمرحلة للعام القادم	القضايا المنجزة	القضايا المرجحة للمرحلة للعام القادم	القضايا المنجزة		القضايا المرجحة للمرحلة للعام القادم
١	١٣٨	٦٣	٥٥,٣%	١٣٨	٦٣	٦٣	١٣٨	٦٣	٦٣	٦٣	٦٣	٦٣	٦٣	٦٣	٦٣	٦٣	٦٣	٦٣	٦٣	٦٣	٦٣	٦٣	٦٣	الإستئناف
٢	٤٤٣	٢٢١	٤٩,٦%	٤٤٣	٢٢١	٢٢١	٤٤٣	٢٢١	٢٢١	٢٢١	٢٢١	٢٢١	٢٢١	٢٢١	٢٢١	٢٢١	٢٢١	٢٢١	٢٢١	٢٢١	٢٢١	٢٢١	٢٢١	الجزائية
٣	٢٢١	١٠٩	٤٩,٣%	٢٢١	١٠٩	١٠٩	٢٢١	١٠٩	١٠٩	١٠٩	١٠٩	١٠٩	١٠٩	١٠٩	١٠٩	١٠٩	١٠٩	١٠٩	١٠٩	١٠٩	١٠٩	١٠٩	١٠٩	عمران
٤	٢٢١	١٠٩	٤٩,٣%	٢٢١	١٠٩	١٠٩	٢٢١	١٠٩	١٠٩	١٠٩	١٠٩	١٠٩	١٠٩	١٠٩	١٠٩	١٠٩	١٠٩	١٠٩	١٠٩	١٠٩	١٠٩	١٠٩	١٠٩	عبدالعزيز
٥	٢٢١	١٠٩	٤٩,٣%	٢٢١	١٠٩	١٠٩	٢٢١	١٠٩	١٠٩	١٠٩	١٠٩	١٠٩	١٠٩	١٠٩	١٠٩	١٠٩	١٠٩	١٠٩	١٠٩	١٠٩	١٠٩	١٠٩	١٠٩	عبدالعزيز
٦	٢٢١	١٠٩	٤٩,٣%	٢٢١	١٠٩	١٠٩	٢٢١	١٠٩	١٠٩	١٠٩	١٠٩	١٠٩	١٠٩	١٠٩	١٠٩	١٠٩	١٠٩	١٠٩	١٠٩	١٠٩	١٠٩	١٠٩	١٠٩	خارف
٧	٢٢١	١٠٩	٤٩,٣%	٢٢١	١٠٩	١٠٩	٢٢١	١٠٩	١٠٩	١٠٩	١٠٩	١٠٩	١٠٩	١٠٩	١٠٩	١٠٩	١٠٩	١٠٩	١٠٩	١٠٩	١٠٩	١٠٩	١٠٩	السود
٨	٢٢١	١٠٩	٤٩,٣%	٢٢١	١٠٩	١٠٩	٢٢١	١٠٩	١٠٩	١٠٩	١٠٩	١٠٩	١٠٩	١٠٩	١٠٩	١٠٩	١٠٩	١٠٩	١٠٩	١٠٩	١٠٩	١٠٩	١٠٩	السود
٩	٢٢١	١٠٩	٤٩,٣%	٢٢١	١٠٩	١٠٩	٢٢١	١٠٩	١٠٩	١٠٩	١٠٩	١٠٩	١٠٩	١٠٩	١٠٩	١٠٩	١٠٩	١٠٩	١٠٩	١٠٩	١٠٩	١٠٩	١٠٩	ثلاء
١٠	٢٢١	١٠٩	٤٩,٣%	٢٢١	١٠٩	١٠٩	٢٢١	١٠٩	١٠٩	١٠٩	١٠٩	١٠٩	١٠٩	١٠٩	١٠٩	١٠٩	١٠٩	١٠٩	١٠٩	١٠٩	١٠٩	١٠٩	١٠٩	المدان
١١	٢٢١	١٠٩	٤٩,٣%	٢٢١	١٠٩	١٠٩	٢٢١	١٠٩	١٠٩	١٠٩	١٠٩	١٠٩	١٠٩	١٠٩	١٠٩	١٠٩	١٠٩	١٠٩	١٠٩	١٠٩	١٠٩	١٠٩	١٠٩	شعارة
١٢	٢٢١	١٠٩	٤٩,٣%	٢٢١	١٠٩	١٠٩	٢٢١	١٠٩	١٠٩	١٠٩	١٠٩	١٠٩	١٠٩	١٠٩	١٠٩	١٠٩	١٠٩	١٠٩	١٠٩	١٠٩	١٠٩	١٠٩	١٠٩	ريشة
١٣	٢٢١	١٠٩	٤٩,٣%	٢٢١	١٠٩	١٠٩	٢٢١	١٠٩	١٠٩	١٠٩	١٠٩	١٠٩	١٠٩	١٠٩	١٠٩	١٠٩	١٠٩	١٠٩	١٠٩	١٠٩	١٠٩	١٠٩	١٠٩	حرف سفين
١٤	٢٢١	١٠٩	٤٩,٣%	٢٢١	١٠٩	١٠٩	٢٢١	١٠٩	١٠٩	١٠٩	١٠٩	١٠٩	١٠٩	١٠٩	١٠٩	١٠٩	١٠٩	١٠٩	١٠٩	١٠٩	١٠٩	١٠٩	١٠٩	خمر
١٥	٢٢١	١٠٩	٤٩,٣%	٢٢١	١٠٩	١٠٩	٢٢١	١٠٩	١٠٩	١٠٩	١٠٩	١٠٩	١٠٩	١٠٩	١٠٩	١٠٩	١٠٩	١٠٩	١٠٩	١٠٩	١٠٩	١٠٩	١٠٩	حوث
١٦	٢٢١	١٠٩	٤٩,٣%	٢٢١	١٠٩	١٠٩	٢٢١	١٠٩	١٠٩	١٠٩	١٠٩	١٠٩	١٠٩	١٠٩	١٠٩	١٠٩	١٠٩	١٠٩	١٠٩	١٠٩	١٠٩	١٠٩	١٠٩	القفساة
١٧	٢٢١	١٠٩	٤٩,٣%	٢٢١	١٠٩	١٠٩	٢٢١	١٠٩	١٠٩	١٠٩	١٠٩	١٠٩	١٠٩	١٠٩	١٠٩	١٠٩	١٠٩	١٠٩	١٠٩	١٠٩	١٠٩	١٠٩	١٠٩	مسور
١٨	٢٢١	١٠٩	٤٩,٣%	٢٢١	١٠٩	١٠٩	٢٢١	١٠٩	١٠٩	١٠٩	١٠٩	١٠٩	١٠٩	١٠٩	١٠٩	١٠٩	١٠٩	١٠٩	١٠٩	١٠٩	١٠٩	١٠٩	١٠٩	ذنين
١٩	٢٢١	١٠٩	٤٩,٣%	٢٢١	١٠٩	١٠٩	٢٢١	١٠٩	١٠٩	١٠٩	١٠٩	١٠٩	١٠٩	١٠٩	١٠٩	١٠٩	١٠٩	١٠٩	١٠٩	١٠٩	١٠٩	١٠٩	١٠٩	حبور ظليمة
٢٠	٢٢١	١٠٩	٤٩,٣%	٢٢١	١٠٩	١٠٩	٢٢١	١٠٩	١٠٩	١٠٩	١٠٩	١٠٩	١٠٩	١٠٩	١٠٩	١٠٩	١٠٩	١٠٩	١٠٩	١٠٩	١٠٩	١٠٩	١٠٩	الإجمالي

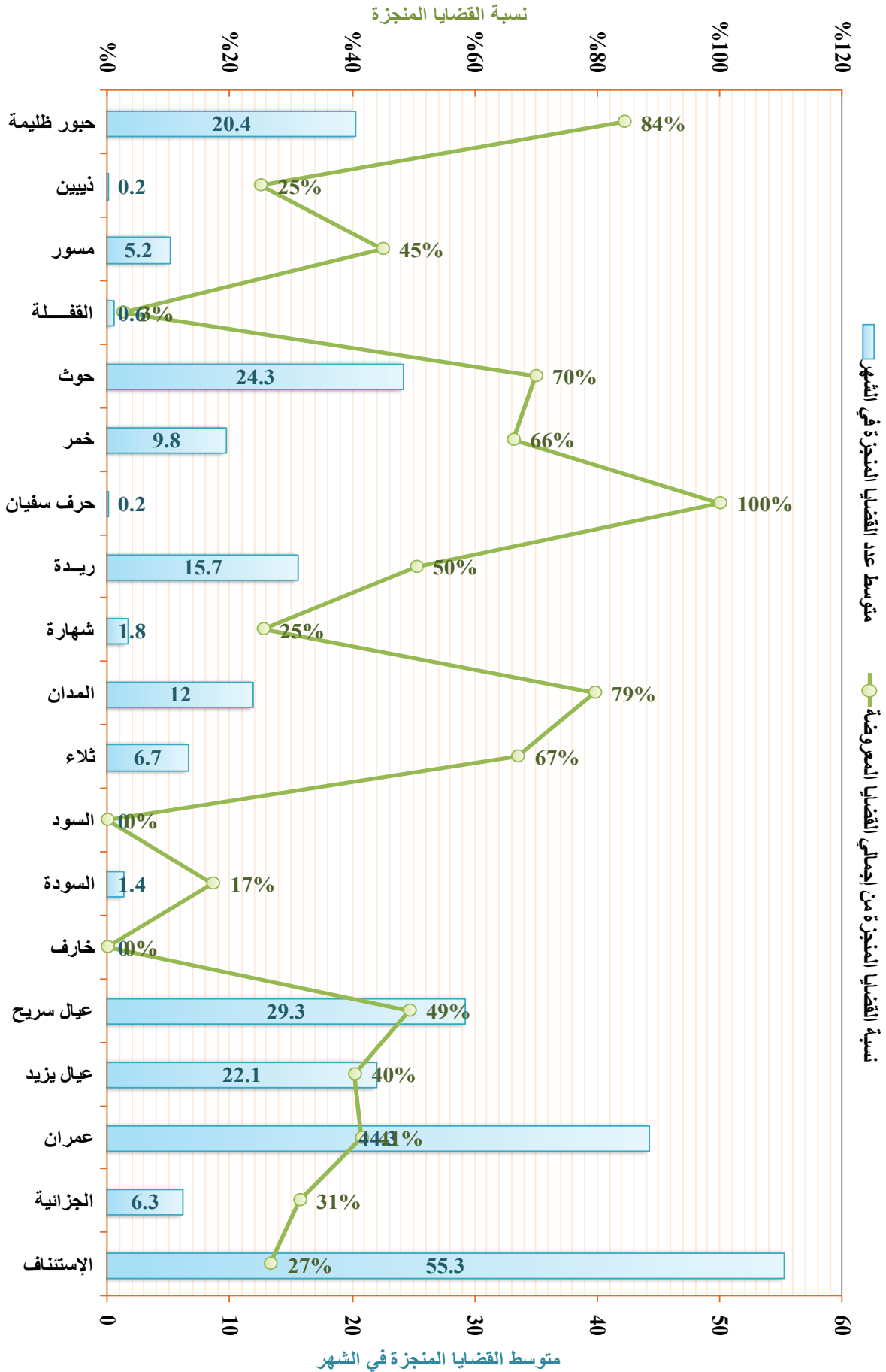



الخلاصة الإجمالية لإحصائيات القضايا بمحاكم محافظة نجع السامع القضائي ١٤٢٧هـ - ٢٠١٦م

جدول رقم (٢) - (١٠ - ٢٠)

الإجمالي	مؤشرات التقييم			القضايا المرحلة للعام القادم			أخرى			تنفيذية			نوعية			مدنية			أحوال شخصية			جزائية			البيان
	نسبة إجمالي القضايا من الإجمالي العام للقضايا في الجمهورية	متوسط عدد القضايا المنجزة في الشهر	مؤشر	نسبة القضايا المنجزة من إجمالي القضايا المعروضة	الإجمالي	الواردة خلال العام	المرحلة من العام السابق	القضايا المنجزة	الإجمالي	الواردة خلال العام	المرحلة من العام السابق	القضايا المنجزة	الإجمالي	الواردة خلال العام	المرحلة من العام السابق	القضايا المنجزة	الإجمالي	الواردة خلال العام	المرحلة من العام السابق	القضايا المنجزة	الإجمالي	الواردة خلال العام	المرحلة من العام السابق		
	٠	٠		٠	٠	٠	٠	٠	٠	٠	٠	٠	٠	٠	٠	٠	٠	٠	٠	٠	٠	٠	٠	١	الإستئناف
	٠	٠		٠	٠	٠	٠	٠	٠	٠	٠	٠	٠	٠	٠	٠	٠	٠	٠	٠	٠	٠	٠	٢	محكمة الأموال العامة
	٠	٠		٠	٠	٠	٠	٠	٠	٠	٠	٠	٠	٠	٠	٠	٠	٠	٠	٠	٠	٠	٠	٣	الحوطة
	٠	٠		٠	٠	٠	٠	٠	٠	٠	٠	٠	٠	٠	٠	٠	٠	٠	٠	٠	٠	٠	٠	٤	المسييمير
	٠	٠		٠	٠	٠	٠	٠	٠	٠	٠	٠	٠	٠	٠	٠	٠	٠	٠	٠	٠	٠	٠	٥	كرش
	٠	٠		٠	٠	٠	٠	٠	٠	٠	٠	٠	٠	٠	٠	٠	٠	٠	٠	٠	٠	٠	٠	٦	طور الباحة
	٠	٠		٠	٠	٠	٠	٠	٠	٠	٠	٠	٠	٠	٠	٠	٠	٠	٠	٠	٠	٠	٠	٧	المقاطرة
	٠	٠		٠	٠	٠	٠	٠	٠	٠	٠	٠	٠	٠	٠	٠	٠	٠	٠	٠	٠	٠	٠	٨	العارة والمضاربة
	٠	٠		٠	٠	٠	٠	٠	٠	٠	٠	٠	٠	٠	٠	٠	٠	٠	٠	٠	٠	٠	٠	٩	الحيثين
	٠	٠		٠	٠	٠	٠	٠	٠	٠	٠	٠	٠	٠	٠	٠	٠	٠	٠	٠	٠	٠	٠	١٠	حنبيل جبر
	٠	٠		٠	٠	٠	٠	٠	٠	٠	٠	٠	٠	٠	٠	٠	٠	٠	٠	٠	٠	٠	٠	١١	حنبيل الربيدة
	٠	٠		٠	٠	٠	٠	٠	٠	٠	٠	٠	٠	٠	٠	٠	٠	٠	٠	٠	٠	٠	٠	١٢	لبعوس
	٠	٠		٠	٠	٠	٠	٠	٠	٠	٠	٠	٠	٠	٠	٠	٠	٠	٠	٠	٠	٠	٠	١٣	بهر
	٠	٠		٠	٠	٠	٠	٠	٠	٠	٠	٠	٠	٠	٠	٠	٠	٠	٠	٠	٠	٠	٠	١٤	المطايحي
	٠	٠		٠	٠	٠	٠	٠	٠	٠	٠	٠	٠	٠	٠	٠	٠	٠	٠	٠	٠	٠	٠	١٥	الحد
	٠	٠		٠	٠	٠	٠	٠	٠	٠	٠	٠	٠	٠	٠	٠	٠	٠	٠	٠	٠	٠	٠		الإجمالي

نسبة القضايا المنجزة

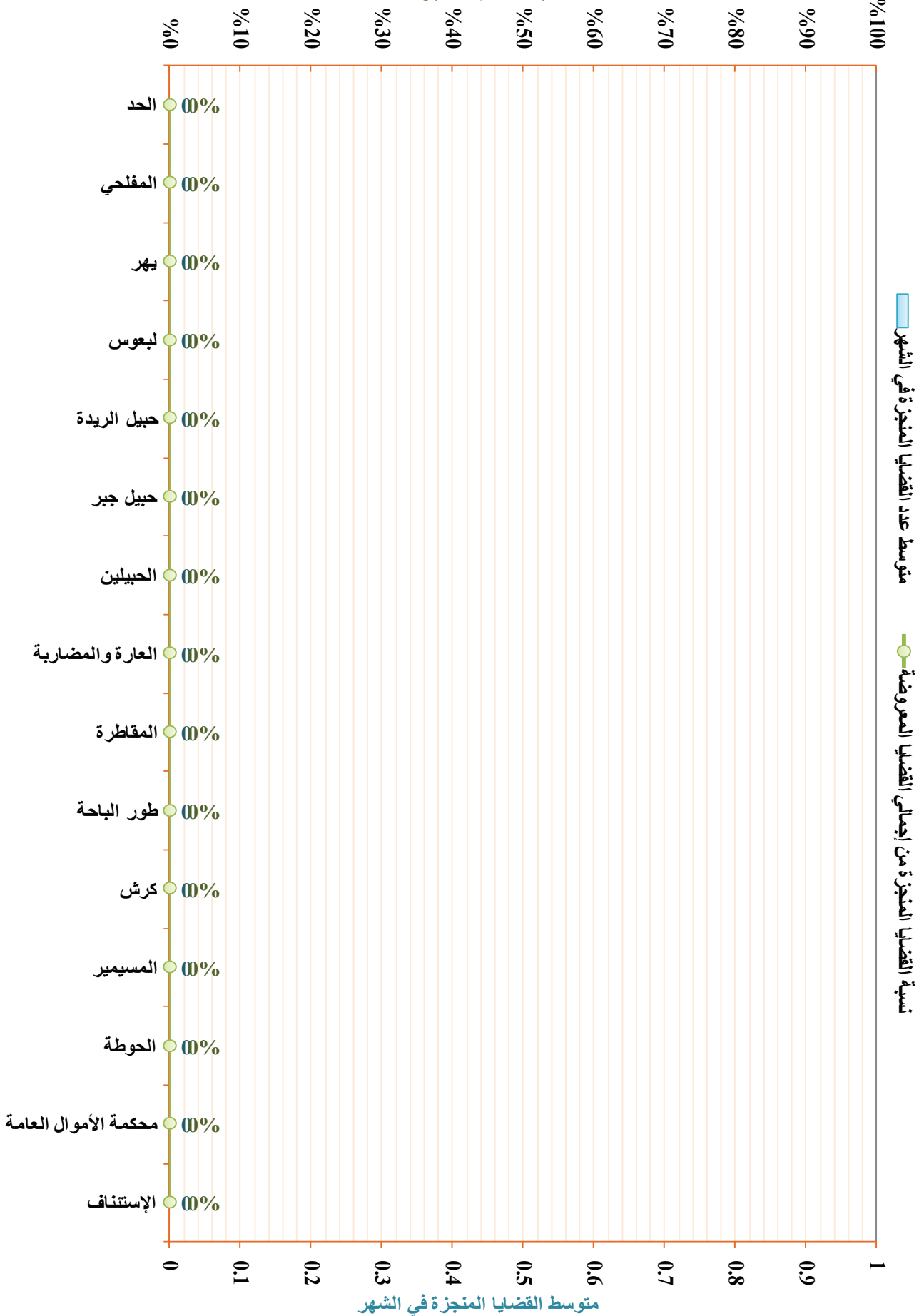



الخلاصة الإجمالية لإحصائيات القضايا بمحاكم محافظة شبوة للعام القضائي ١٤٣٧هـ - ٢٠١٦م

جدول رقم (٢) - ب (١١ - ٢٠)

البيانات	بيان أنواع القضايا			نوعية			تنفيذية			أخرى			الإجمالي			مؤشرات التقييم			
	المرحلة من العام السابق	الواردة خلال العام	القضايا المنجزة	المرحلة من العام السابق	الواردة خلال العام	القضايا المنجزة	المرحلة من العام السابق	الواردة خلال العام	القضايا المنجزة	المرحلة من العام السابق	الواردة خلال العام	القضايا المنجزة	المرحلة من العام السابق	الواردة خلال العام	القضايا المنجزة	نسبة القضايا المنجزة من إجمالي القضايا المعروضة	متوسط عدد القضايا المنجزة في الشهر	نسبة إجمالي القضايا من الإجمالي العام للقضايا في الجمهورية	
المحكمة	١	١	١	١	١	١	١	١	١	١	١	١	١	١	١	١	١	١	
	٢	٢	٢	٢	٢	٢	٢	٢	٢	٢	٢	٢	٢	٢	٢	٢	٢	٢	
	٣	٣	٣	٣	٣	٣	٣	٣	٣	٣	٣	٣	٣	٣	٣	٣	٣	٣	
	٤	٤	٤	٤	٤	٤	٤	٤	٤	٤	٤	٤	٤	٤	٤	٤	٤	٤	
	٥	٥	٥	٥	٥	٥	٥	٥	٥	٥	٥	٥	٥	٥	٥	٥	٥	٥	
	٦	٦	٦	٦	٦	٦	٦	٦	٦	٦	٦	٦	٦	٦	٦	٦	٦	٦	٦
	٧	٧	٧	٧	٧	٧	٧	٧	٧	٧	٧	٧	٧	٧	٧	٧	٧	٧	٧
	٨	٨	٨	٨	٨	٨	٨	٨	٨	٨	٨	٨	٨	٨	٨	٨	٨	٨	٨
	٩	٩	٩	٩	٩	٩	٩	٩	٩	٩	٩	٩	٩	٩	٩	٩	٩	٩	٩
	١٠	١٠	١٠	١٠	١٠	١٠	١٠	١٠	١٠	١٠	١٠	١٠	١٠	١٠	١٠	١٠	١٠	١٠	١٠
	١١	١١	١١	١١	١١	١١	١١	١١	١١	١١	١١	١١	١١	١١	١١	١١	١١	١١	١١
	١٢	١٢	١٢	١٢	١٢	١٢	١٢	١٢	١٢	١٢	١٢	١٢	١٢	١٢	١٢	١٢	١٢	١٢	١٢
	١٣	١٣	١٣	١٣	١٣	١٣	١٣	١٣	١٣	١٣	١٣	١٣	١٣	١٣	١٣	١٣	١٣	١٣	١٣
	١٤	١٤	١٤	١٤	١٤	١٤	١٤	١٤	١٤	١٤	١٤	١٤	١٤	١٤	١٤	١٤	١٤	١٤	١٤
الإجمالي	١٤	١٤	١٤	١٤	١٤	١٤	١٤	١٤	١٤	١٤	١٤	١٤	١٤	١٤	١٤	١٤	١٤	١٤	

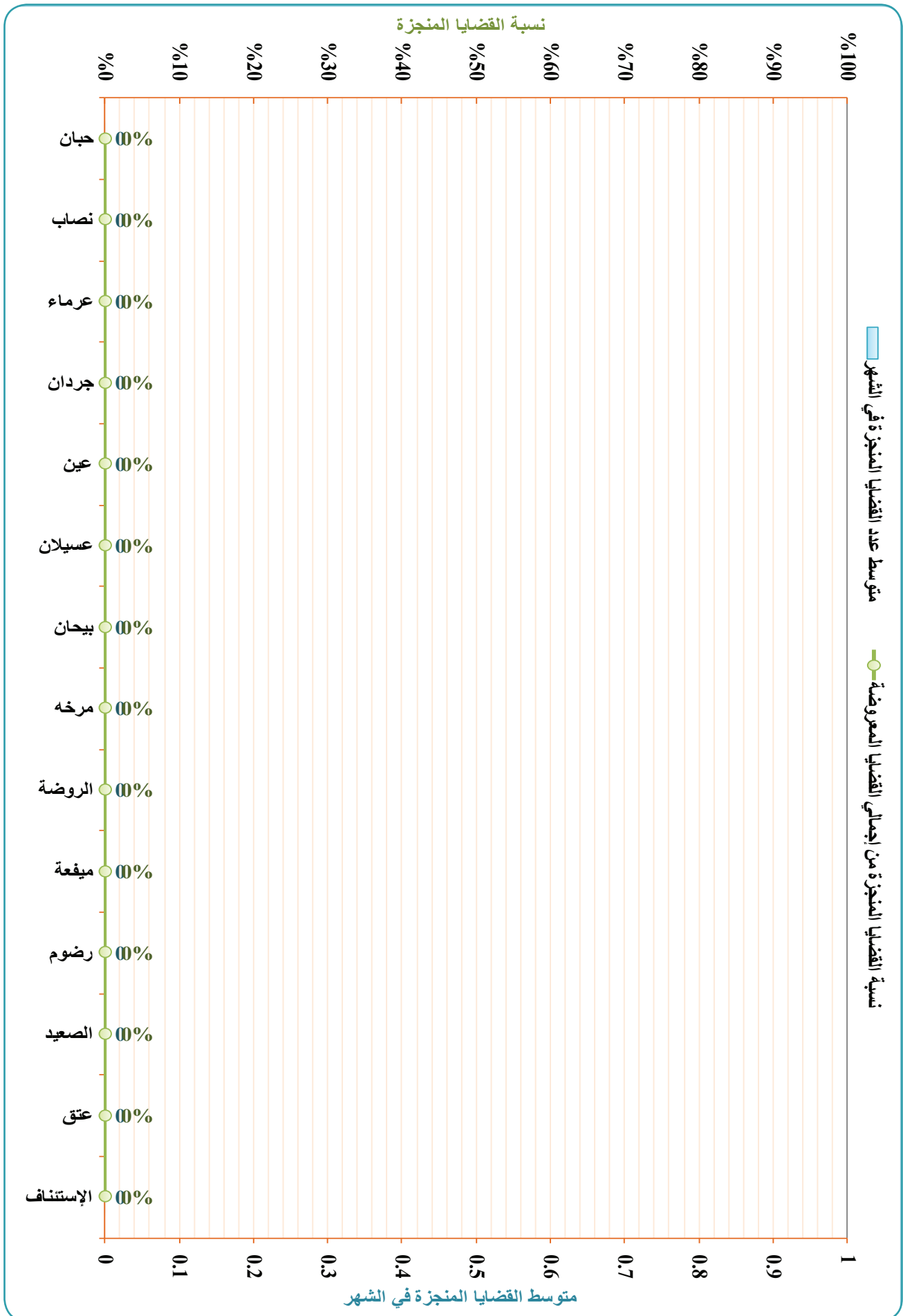



الخلاصة الإجمالية لإحصائيات القضايا بحاكم محافظة صعدة للعام القضائي ١٤٢٧هـ - ٢٠١٦م

جدول رقم (٢) - (١٢ - ٢٠)

الإجمالي	مؤشرات التقييم		القضايا المرهقة للمرحلة للعام القادم		القضايا المنجزة		القضايا المرهقة للمرحلة للعام القادم		أخرى		تنفيذية		نوعية		بيان أنواع القضايا		مدنية		أحوال شخصية		جزائية		البيانات		
	نسبة إجمالي القضايا من الإجمالي العام للقضايا في الجمهورية	متوسط عدد القضايا المنجزة في الشهر	نسبة القضايا المنجزة من إجمالي القضايا المرهقة	القضايا المرهقة للمرحلة للعام القادم	القضايا المنجزة	القضايا المرهقة للمرحلة للعام القادم	القضايا المنجزة	القضايا المرهقة للمرحلة للعام القادم	القضايا المنجزة	القضايا المرهقة للمرحلة للعام القادم	القضايا المنجزة	القضايا المرهقة للمرحلة للعام القادم	القضايا المنجزة	القضايا المرهقة للمرحلة للعام القادم	القضايا المنجزة	القضايا المرهقة للمرحلة للعام القادم	القضايا المنجزة	القضايا المرهقة للمرحلة للعام القادم	القضايا المنجزة	القضايا المرهقة للمرحلة للعام القادم	القضايا المنجزة	القضايا المرهقة للمرحلة للعام القادم		المسلسل	
٣٠,٠٠٠	٠	٣٢	٠	٣٥٥	٠	٣٥٠	٠	٠	٠	٠	٠	٠	٠	٠	٠	٠	٠	٠	٠	٠	٠	٠	١	الإستئناف	
٣٠,٣٠	٣٩,٥	٣٢	٣٩,٢	٣٥٥	٣٨٧	٣٥٠	٣٥٩	٣٥٩	٣٥٠	٣٥٠	٣٥٠	٣٥٠	٣٥٠	٣٥٠	٣٥٠	٣٥٠	٣٥٠	٣٥٠	٣٥٠	٣٥٠	٣٥٠	٣٥٠	٢	صعدة وسحار	
٣٠,٣٠	٠	٠	٠	٠	٠	٠	٠	٠	٠	٠	٠	٠	٠	٠	٠	٠	٠	٠	٠	٠	٠	٠	٠	٣	باقم
٣٠,٣٩	٥٠	٠	٣١,٠	٥٠٠	٥٠٠	٥٠٠	٥٠٠	٥٠٠	٥٠٠	٥٠٠	٥٠٠	٥٠٠	٥٠٠	٥٠٠	٥٠٠	٥٠٠	٥٠٠	٥٠٠	٥٠٠	٥٠٠	٥٠٠	٥٠٠	٤	جماعة	
٣١,٦٢	٢٠,٩	٠	٣١,٠	٢٠٦٠	٢٠٦٠	٢٠٦٠	٢٠٦٠	٢٠٦٠	٢٠٦٠	٢٠٦٠	٢٠٦٠	٢٠٦٠	٢٠٦٠	٢٠٦٠	٢٠٦٠	٢٠٦٠	٢٠٦٠	٢٠٦٠	٢٠٦٠	٢٠٦٠	٢٠٦٠	٢٠٦٠	٥	حيدان	
٣٠,٥٤	٦٦	٠	٣١,٠	٦٦٠	٦٦٠	٦٦٠	٦٦٠	٦٦٠	٦٦٠	٦٦٠	٦٦٠	٦٦٠	٦٦٠	٦٦٠	٦٦٠	٦٦٠	٦٦٠	٦٦٠	٦٦٠	٦٦٠	٦٦٠	٦٦٠	٦	رانح	
٣٠,٣٠	٠	٠	٠	٠	٠	٠	٠	٠	٠	٠	٠	٠	٠	٠	٠	٠	٠	٠	٠	٠	٠	٠	٧	ساقين	
٣٠,٣٠	٠	٠	٠	٠	٠	٠	٠	٠	٠	٠	٠	٠	٠	٠	٠	٠	٠	٠	٠	٠	٠	٠	٨	الظاهروشد	
٣٠,٣٠	٠	٠	٠	٠	٠	٠	٠	٠	٠	٠	٠	٠	٠	٠	٠	٠	٠	٠	٠	٠	٠	٠	٩	غمر	
٣٠,١٦	٢٠	٠	٣١,٠	٢٠٠	٢٠٠	٢٠٠	٢٠٠	٢٠٠	٢٠٠	٢٠٠	٢٠٠	٢٠٠	٢٠٠	٢٠٠	٢٠٠	٢٠٠	٢٠٠	٢٠٠	٢٠٠	٢٠٠	٢٠٠	٢٠٠	١٠	قطاير	
٣٠,١٢	١٥	٠	٣١,٠	١٥٠	١٥٠	١٥٠	١٥٠	١٥٠	١٥٠	١٥٠	١٥٠	١٥٠	١٥٠	١٥٠	١٥٠	١٥٠	١٥٠	١٥٠	١٥٠	١٥٠	١٥٠	١٥٠	١١	كتاف	
٣٠,٣٣	٨٠	٠	٣١,٠	٨٠٠	٨٠٠	٨٠٠	٨٠٠	٨٠٠	٨٠٠	٨٠٠	٨٠٠	٨٠٠	٨٠٠	٨٠٠	٨٠٠	٨٠٠	٨٠٠	٨٠٠	٨٠٠	٨٠٠	٨٠٠	٨٠٠	١٢	منبه	
٣٠,٢٤	٣٠	٠	٣١,٠	٣٠٠	٣٠٠	٣٠٠	٣٠٠	٣٠٠	٣٠٠	٣٠٠	٣٠٠	٣٠٠	٣٠٠	٣٠٠	٣٠٠	٣٠٠	٣٠٠	٣٠٠	٣٠٠	٣٠٠	٣٠٠	٣٠٠	١٣	همدان الشام	
٣١,٥٦	١٩٨	٠	٣١,٠	١٩٨٠	١٩٨٠	١٩٨٠	١٩٨٠	١٩٨٠	١٩٨٠	١٩٨٠	١٩٨٠	١٩٨٠	١٩٨٠	١٩٨٠	١٩٨٠	١٩٨٠	١٩٨٠	١٩٨٠	١٩٨٠	١٩٨٠	١٩٨٠	١٩٨٠	١٣	الإجمالي	
٣٥,٥٣	٧٠,٥	٠	٣١,٠	٧٠,٥	٧٠,٥	٧٠,٥	٧٠,٥	٧٠,٥	٧٠,٥	٧٠,٥	٧٠,٥	٧٠,٥	٧٠,٥	٧٠,٥	٧٠,٥	٧٠,٥	٧٠,٥	٧٠,٥	٧٠,٥	٧٠,٥	٧٠,٥	٧٠,٥	١٣	الإجمالي	

* الأرقام الواردة في خانة أخرى أحكام إنحصر الوراثة للشهداء.

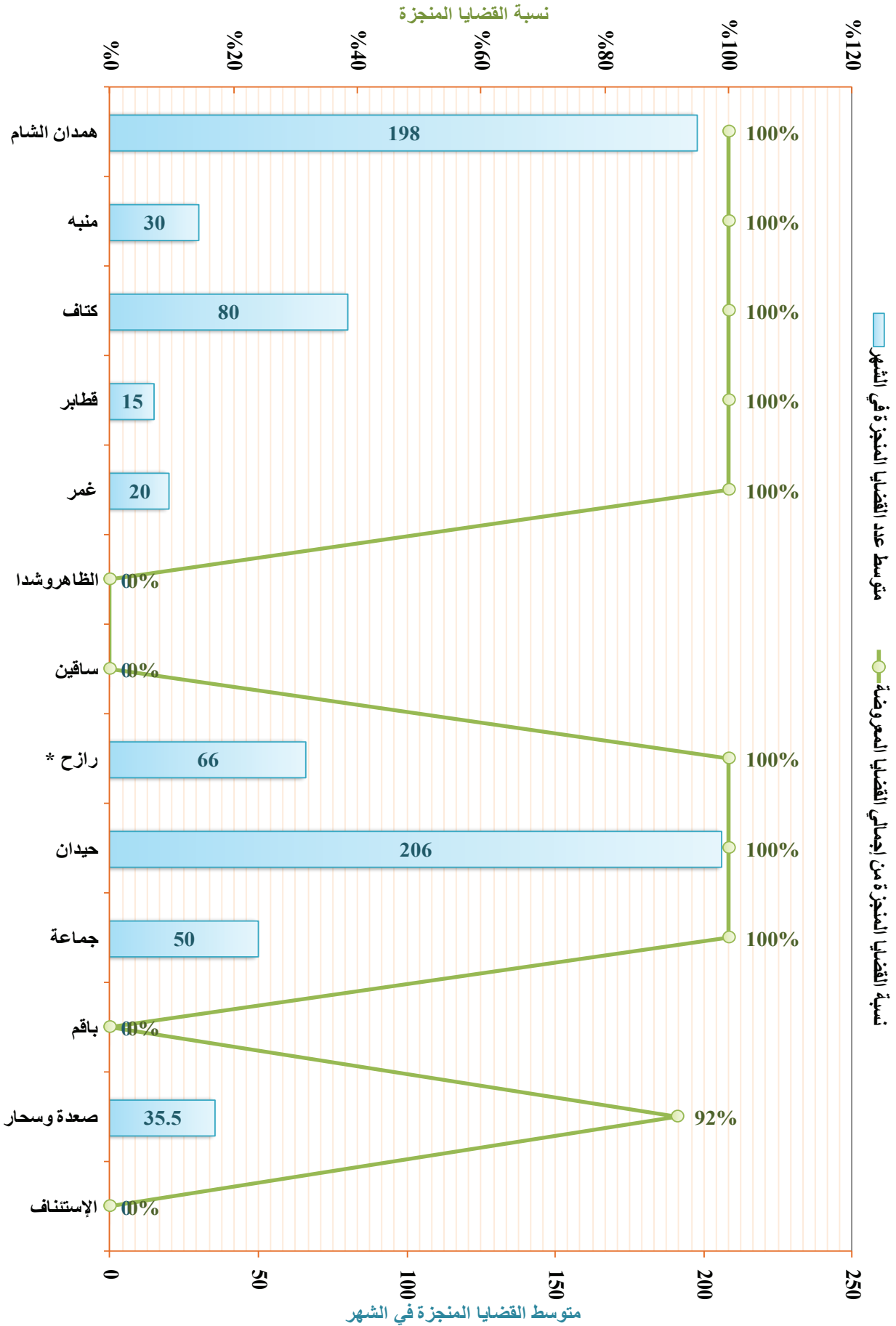



الخلاصة الإحصائية لإحصائيات القضايا بالحاكم محافظة ذمار للعام القضائي ١٤٣٧ هـ - ٢٠١٦ م

جدول رقم (٢) - (١٣) - (٢٠)

البيانات	جزائرية			أحوال شخصية			مدنية			نوعية			تنفيذية			أخرى			الإجمالي		
	القضايا المبرومة	الواردة خلال العام	المرحلة من العام السابق	القضايا المبرومة	الواردة خلال العام	المرحلة من العام السابق	القضايا المبرومة	الواردة خلال العام	المرحلة من العام السابق	القضايا المبرومة	الواردة خلال العام	المرحلة من العام السابق	القضايا المبرومة	الواردة خلال العام	المرحلة من العام السابق	القضايا المبرومة	الواردة خلال العام	المرحلة من العام السابق	مؤشرات التقييم	نسبة إجمالي القضايا من الإجمالي العام للقضايا في الجمهورية	
١	١١٧	٤٤٤	١٠٣	٢٩	٤٩٠	٢٠١	٢٠١	٤٩٠	١٢٢	٧٩	٦٩١	٧٩	٦١٢	٧٢	٧	٧٢	٠	٠	٠	١٢,٨	%١٦
٢	٢٣٨	٤٤٤	١٠٣	٢٩	٤٩٠	٢٠١	٢٠١	٤٩٠	١٢٢	٧٩	٦٩١	٧٩	٦١٢	٧٢	٧	٧٢	٠	٠	٠	٢١,٨	%١٦
٣	٢٣٨	٤٤٤	١١٧	٢٩	٤٩٠	٢٠١	٢٠١	٤٩٠	١٢٢	٧٩	٦٩١	٧٩	٦١٢	٧٢	٧	٧٢	٠	٠	٠	٤٩,٢	%٣٨
٤	٢٣٨	٤٤٤	١١٧	٢٩	٤٩٠	٢٠١	٢٠١	٤٩٠	١٢٢	٧٩	٦٩١	٧٩	٦١٢	٧٢	٧	٧٢	٠	٠	٠	٤٩,٢	%٣٨
٥	٣٢٦	٤٤٤	١٠٣	٢٩	٤٩٠	٢٠١	٢٠١	٤٩٠	١٢٢	٧٩	٦٩١	٧٩	٦١٢	٧٢	٧	٧٢	٠	٠	٠	٥٥,٢	%٣٣
٦	٤٠	٤٤٤	١٠٣	٢٩	٤٩٠	٢٠١	٢٠١	٤٩٠	١٢٢	٧٩	٦٩١	٧٩	٦١٢	٧٢	٧	٧٢	٠	٠	٠	١١,٢	%٣١
٧	٤٠	٤٤٤	١٠٣	٢٩	٤٩٠	٢٠١	٢٠١	٤٩٠	١٢٢	٧٩	٦٩١	٧٩	٦١٢	٧٢	٧	٧٢	٠	٠	٠	١١,٢	%٣١
٨	٤٧	٤٤٤	١٠٣	٢٩	٤٩٠	٢٠١	٢٠١	٤٩٠	١٢٢	٧٩	٦٩١	٧٩	٦١٢	٧٢	٧	٧٢	٠	٠	٠	١١,٢	%٣١
٩	٥	٤٤٤	١٠٣	٢٩	٤٩٠	٢٠١	٢٠١	٤٩٠	١٢٢	٧٩	٦٩١	٧٩	٦١٢	٧٢	٧	٧٢	٠	٠	٠	١١,٢	%٣١
١٠	٥	٤٤٤	١٠٣	٢٩	٤٩٠	٢٠١	٢٠١	٤٩٠	١٢٢	٧٩	٦٩١	٧٩	٦١٢	٧٢	٧	٧٢	٠	٠	٠	١١,٢	%٣١
١١	١٦	٤٤٤	١٠٣	٢٩	٤٩٠	٢٠١	٢٠١	٤٩٠	١٢٢	٧٩	٦٩١	٧٩	٦١٢	٧٢	٧	٧٢	٠	٠	٠	١١,٢	%٣١
١٢	١١٠	٤٤٤	١٠٣	٢٩	٤٩٠	٢٠١	٢٠١	٤٩٠	١٢٢	٧٩	٦٩١	٧٩	٦١٢	٧٢	٧	٧٢	٠	٠	٠	١١,٢	%٣١

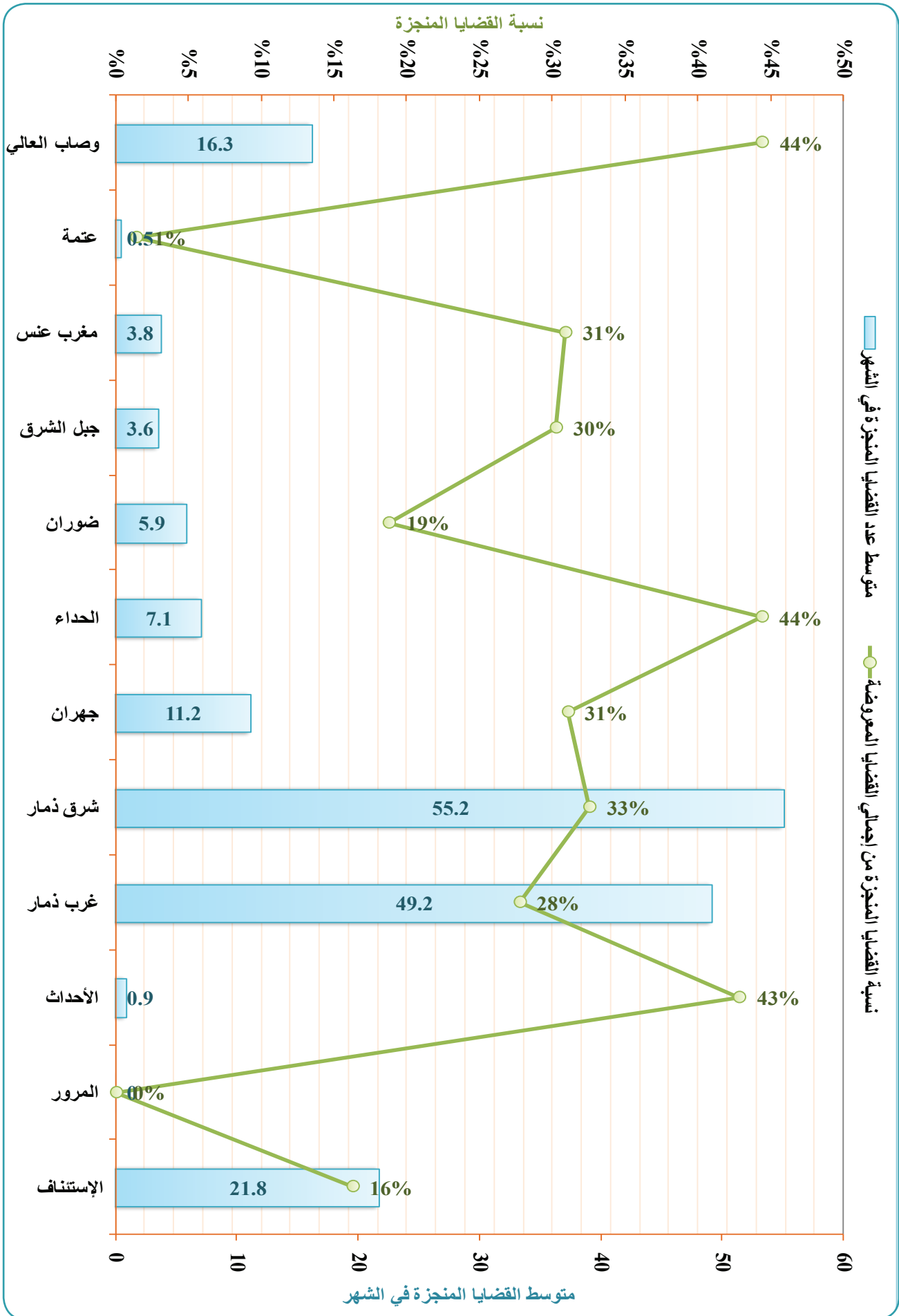

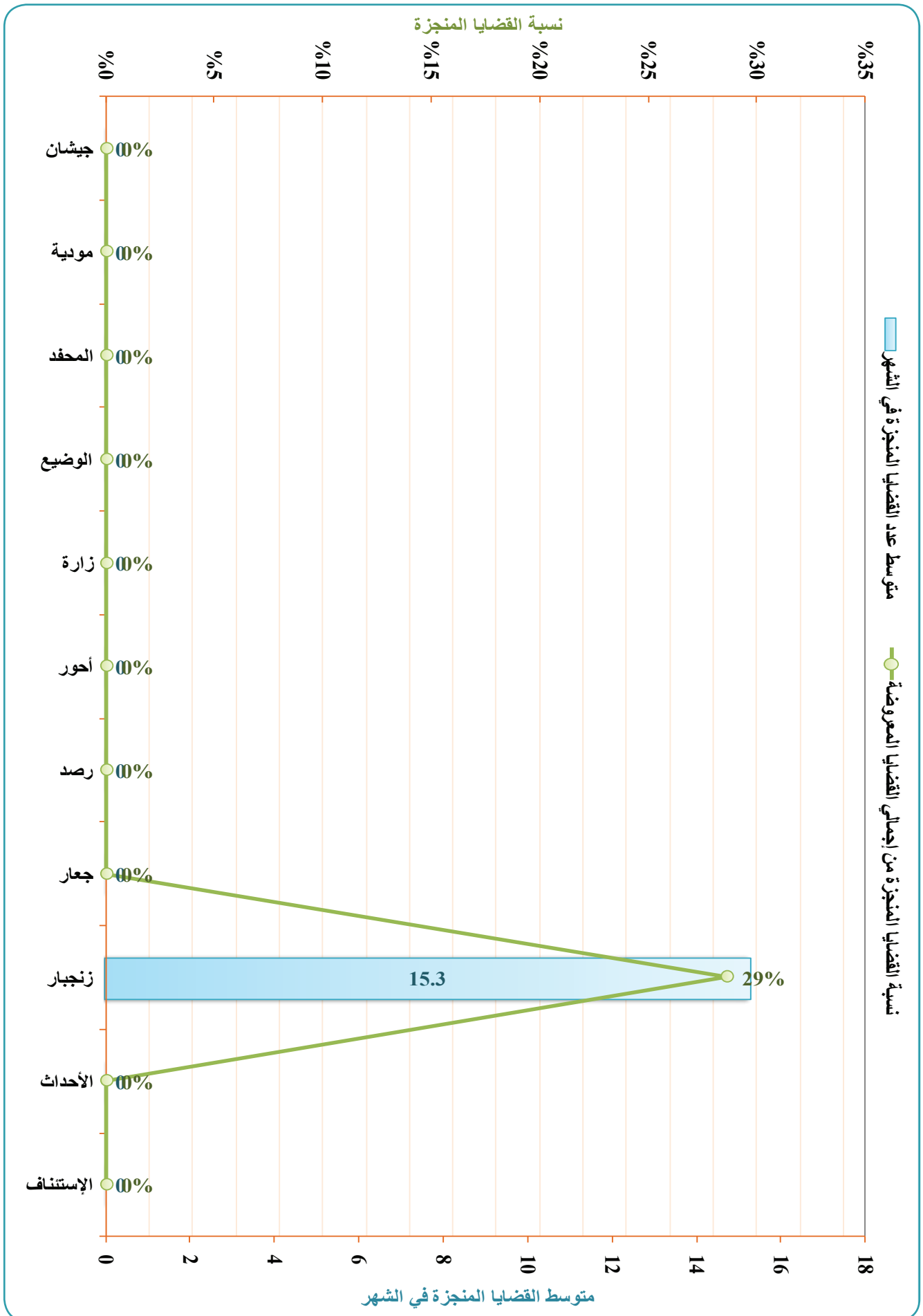



الخلاصة الإجمالية لإحصائيات القضايا بحاكم محافظة الضالع للعام القضائي ١٤٢٧هـ - ٢٠١٦م

جدول رقم (٢) - (١٥ - ٢٠)

البيانات	بيان أنواع القضايا			تنفيذية			أخرى			الإجمالي		
	نوعية			القضايا المعروضة			القضايا المعروضة			مؤشرات التقييم		
	القضايا المعروضة	الواردة خلال العام	المرحلة من العام السابق	القضايا المعروضة	الواردة خلال العام	المرحلة من العام السابق	القضايا المعروضة	الواردة خلال العام	المرحلة من العام السابق	نسبة القضايا المنجزة من إجمالي المعرضة	متوسط عدد القضايا المنجزة في الشهر	نسبة إجمالي القضايا من الإجمالي العام للقضايا في الجمهورية
المسلسل	٠	٠	٠	٠	٠	٠	٠	٠	٠	٠	٠	٠
	٠	٠	٠	٠	٠	٠	٠	٠	٠	٠	٠	٠
	٠	٠	٠	٠	٠	٠	٠	٠	٠	٠	٠	٠
	٠	٠	٠	٠	٠	٠	٠	٠	٠	٠	٠	٠
	٠	٠	٠	٠	٠	٠	٠	٠	٠	٠	٠	٠
	٠	٠	٠	٠	٠	٠	٠	٠	٠	٠	٠	٠
	٠	٠	٠	٠	٠	٠	٠	٠	٠	٠	٠	٠
	٠	٠	٠	٠	٠	٠	٠	٠	٠	٠	٠	٠
	٠	٠	٠	٠	٠	٠	٠	٠	٠	٠	٠	٠
	٠	٠	٠	٠	٠	٠	٠	٠	٠	٠	٠	٠
١	١٢٤	١٣٤	١٣٤	١٣٤	١٣٤	١٣٤	١٣٤	١٣٤	١٣٤	١٣٤	١٣٤	
٢	١٣٤	١٣٤	١٣٤	١٣٤	١٣٤	١٣٤	١٣٤	١٣٤	١٣٤	١٣٤	١٣٤	
٣	١٣٤	١٣٤	١٣٤	١٣٤	١٣٤	١٣٤	١٣٤	١٣٤	١٣٤	١٣٤	١٣٤	
٤	١٣٤	١٣٤	١٣٤	١٣٤	١٣٤	١٣٤	١٣٤	١٣٤	١٣٤	١٣٤	١٣٤	
٥	١٣٤	١٣٤	١٣٤	١٣٤	١٣٤	١٣٤	١٣٤	١٣٤	١٣٤	١٣٤	١٣٤	
٦	١٣٤	١٣٤	١٣٤	١٣٤	١٣٤	١٣٤	١٣٤	١٣٤	١٣٤	١٣٤	١٣٤	
٧	١٣٤	١٣٤	١٣٤	١٣٤	١٣٤	١٣٤	١٣٤	١٣٤	١٣٤	١٣٤	١٣٤	
٨	١٣٤	١٣٤	١٣٤	١٣٤	١٣٤	١٣٤	١٣٤	١٣٤	١٣٤	١٣٤	١٣٤	
٩	١٣٤	١٣٤	١٣٤	١٣٤	١٣٤	١٣٤	١٣٤	١٣٤	١٣٤	١٣٤	١٣٤	
١٠	١٣٤	١٣٤	١٣٤	١٣٤	١٣٤	١٣٤	١٣٤	١٣٤	١٣٤	١٣٤	١٣٤	
الإجمالي	١٣٤	١٣٤	١٣٤	١٣٤	١٣٤	١٣٤	١٣٤	١٣٤	١٣٤	١٣٤	١٣٤	

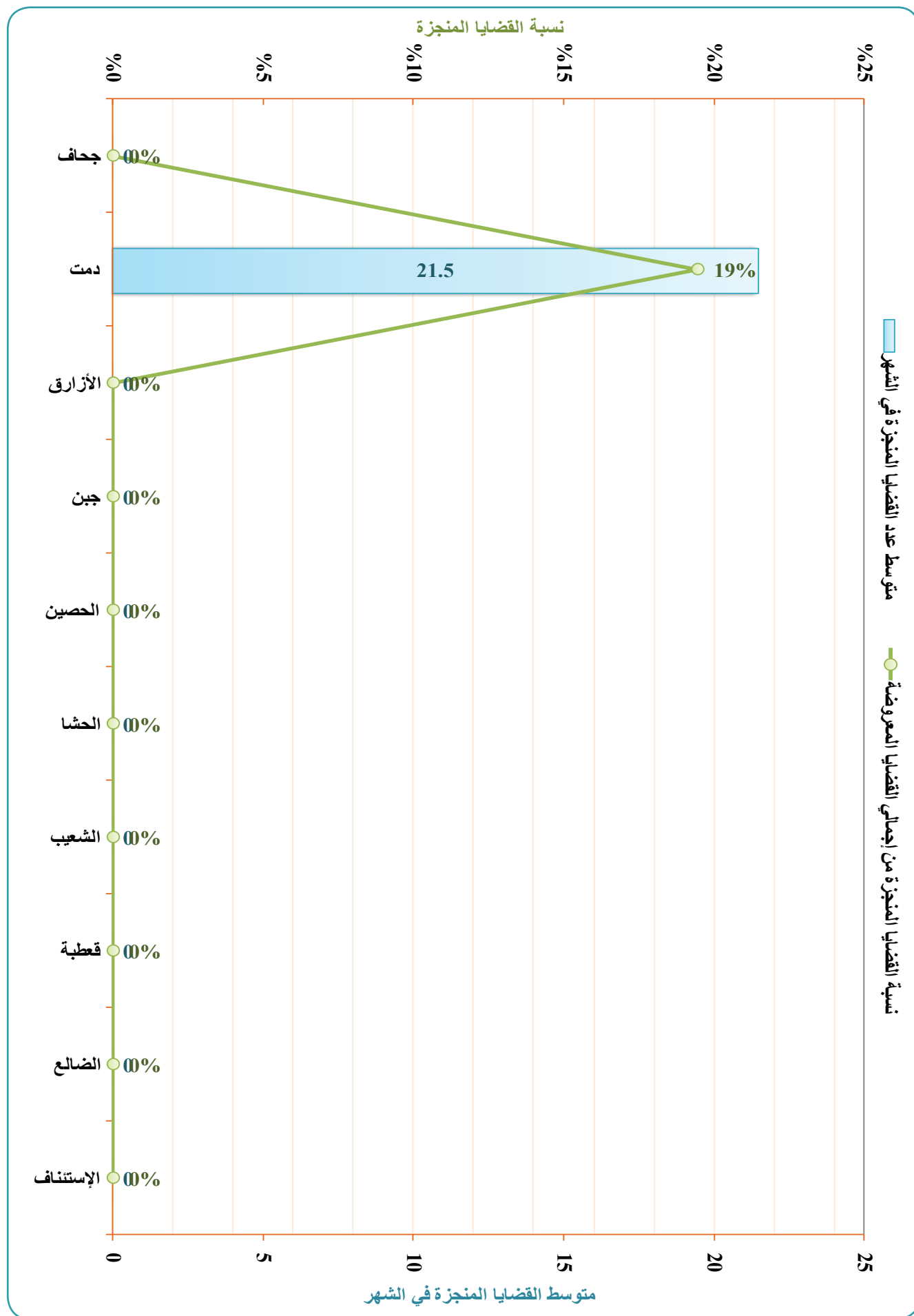



الخلاصة الإجمالية لإحصائيات القضايا بمحافظة الحوities للعام القضائي ١٤٣٧هـ - ٢٠١٦م

جدول رقم (٢) - (١-٦) - (٢٠)

الإجمالي	مؤشرات التقييم		القضايا المرجلة للعام القادم		القضايا المرجلة		أخرى		تنفيذية		نوعية		مدنية		أحوال شخصية		جزائية		الميسان											
	نسبة إجمالي القضايا من الإجمالي العام للقضايا في الجمهورية	متوسط عدد القضايا المنجزة في الشهر	نسبة القضايا المنجزة من إجمالي القضايا المرجلة	الإجمالي	الواردة خلال العام	المرجلة من العام السابق	القضايا المنجزة	القضايا المرجلة للعام القادم	القضايا المنجزة	القضايا المرجلة للعام القادم	القضايا المنجزة	القضايا المرجلة للعام القادم	القضايا المنجزة	القضايا المرجلة للعام القادم	القضايا المنجزة	القضايا المرجلة للعام القادم	القضايا المنجزة	القضايا المرجلة للعام القادم												
١	٣١,٥	١٥١٠	%١٥	٢١٥	١٧٧٥	١٤٤٦	٢	١٢	١٤	١٣	١	٠	٠	١١٤٥	١٣٩	١٧٨٤	٢١٢	١٠٧٢	١٧٧	٥٢	١٧٩	٥٩	١٢٠	٣٣١	٦٢	٢٩٨	٤٥	٢٥٣	الإستئناف	
٢	٢٩,٧	٤٠٩	%٤٢	٢٩٧	٧٠٦	٣٥١	١٦	١٠٧	١٢٣	١٠٧	١٦	٢٥	٨	١٥٣	٤٧	٢٠٠	٧٨	١٢٢	٥٠	٤٩	٩٩	٥٧	٤٢	١٣٥	٦٦	٣٣١	٨٥	١٤٦	المحويت	
٣	٢٢,٣	٣٢٣	%٣٨	٢٢٣	٥٨٦	٣٢٥	٠	١٠١	١٠١	١٠١	٢١	١٦	٣٧	٢٦٨	٥١	٣١٩	١٣٤	١٨٥	٣٢	٣٣	٦٥	٤٣	٢٢	٤٢	٢٢	٦٤	٢٢	٤٢	الرجيم	
٤	٤٠,٥	٢٢٧	%٦٤	٤٠٥	٣٣٢	٤٤٦	١٨٦	١٦٦	١٦٦	١٦٦	٠	٢٣	٣٧	١١٢	١٤٠	٢٥٢	١٤٢	١١٠	٤٦	٣٩	٨٥	٥٨	٣٤	٤٦	٢٨	٧٤	٤٧	٢٧	الطويلة	
٥	١٨	١٨٠	%٢٦	١٨٠	٢٩٩	٤٣٣	٠	٩٢	٩٢	٩٢	٤٦	٩	٥٥	٢٠٢	٤٦	٢٤٨	٧٠	١٧٨	٤٢	١٦	٥٨	٢٤	٣٤	٢٢٩	١٧	٢٤٦	٧١	١٧٥	شباب كوكبان	
٦	١٠,٩	٥٤	%٢٧	١٠٩	١٢٣	٤٣٣	٠	٤٣	٤٣	٤٣	٥	٧	١٢	٣٩	٢٢	٦١	١٧	٤٤	٩	١٢	٢١	٦	١٥	١	٢٥	٢٦	١٨	٨	النجيت	
٧	١٥,٨	١١٧	%٥٧	١٥٨	٢٧٥	١٥٣	٠	٤٢	٤٢	٤٢	١١	٣	١٤	٧٣	٦٠	١٣٣	٥٤	٧٩	٢٥	٣٩	٦٤	٣٦	٢٨	٨	١٤	٢٢	١٢	١٠	حفاش	
٨	٨,٢	٨٢	%٣٧	٨٢	٢٢١	١٣٤	٠	٣٨	٣٨	٣٨	٧	٧	٢	٣٧	١٧	٥٤	١٩	٣٥	٣٧	١٤	٥١	٨	٤٣	٥٨	١٣	٧١	٢٠	٥١	ملحان	
٩	١٢,٣	١٣٣	%٤٤	١٣٣	٢٨٢	١٥٧	٠	٦٥	٦٥	٦٥	٥	٥	١٠	٥٦	٢١	٧٧	٣٩	٣٨	٣٠	٢٣	٥٣	٢٥	٢٨	٦٨	٩	٧٧	٢٣	٥٤	بني سعد	
الإجمالي	١٨٤,٢	٢٤٩٧	%٣٥	١٨٤٢	٥٣٢٩	٣٢٠٨	٣١٦١	١٨	٦٦٦	٦٨٤	٦٦٧	١٧	١٤٣	١٠٠	٢٤٣	١١٧	١٢٦	٠	٠	٠	٠	٠	٠	٠	٠	٠	٠	٠	٠	الإجمالي

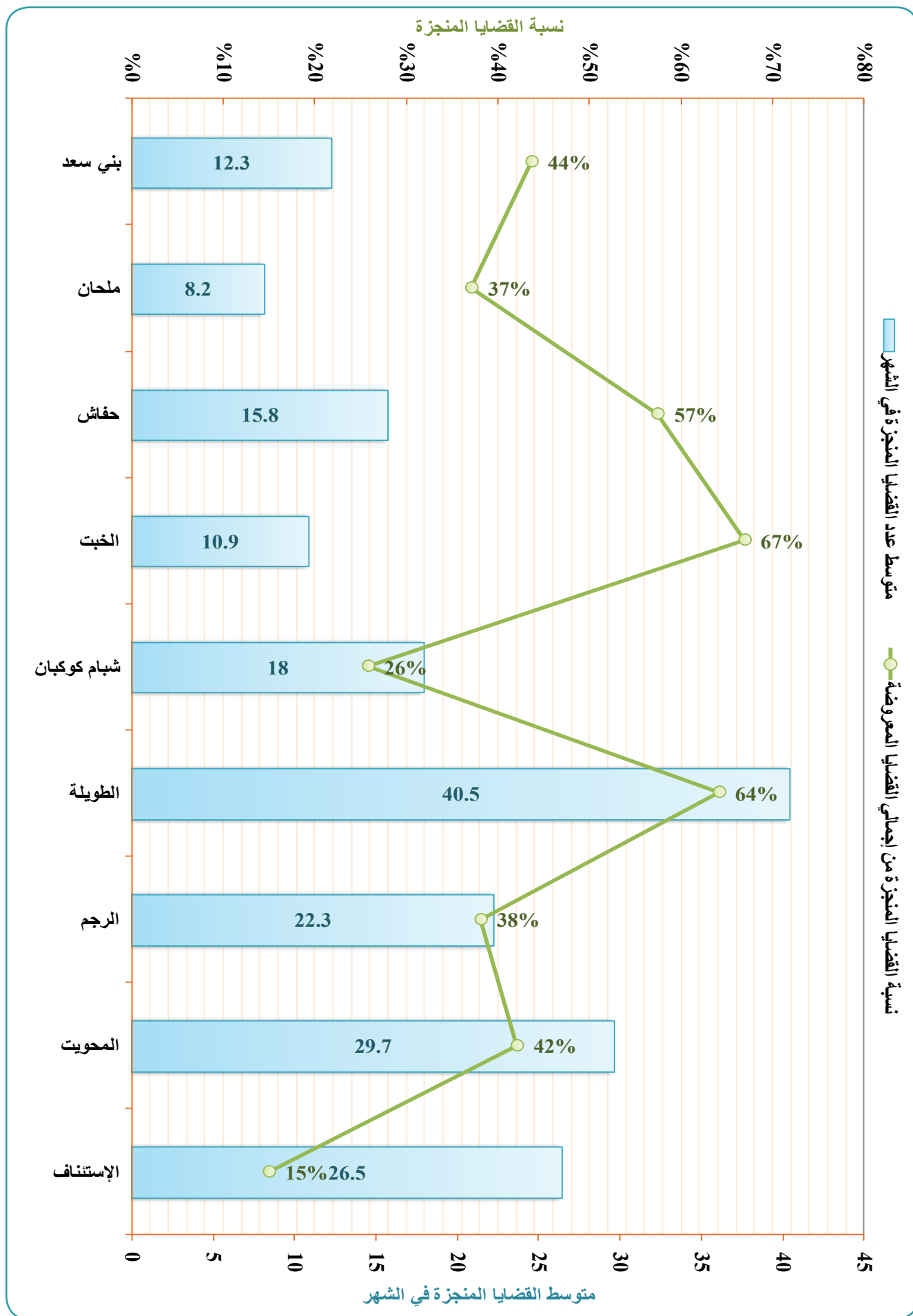



الخلاصة الإجمالية لإحصائيات القضايا بحاكم محافظة البيضا للعام القضائي ١٤٣٧هـ - ٢٠١٦م

جدول رقم (٢) - ب (١٧ - ٢٠)

البيانات	بيان أنواع القضايا			نوعية			تنفيذية			أخرى			الإجمالي		
	البيانات	المرحلة من العام السابق	الواردة خلال العام	الاجمالي	المرحلة من العام السابق	الواردة خلال العام	الاجمالي	المرحلة من العام السابق	الواردة خلال العام	الاجمالي	المرحلة من العام السابق	الواردة خلال العام	الاجمالي	مؤشرات التقييم	
المسلسل	الإستئناف	٠	٠	٠	٠	٠	٠	٠	٠	٠	٠	٠	٠	نسبة إجمالي القضايا من الإجمالي العام للقضايا في الجمهورية	
		٠	٠	٠	٠	٠	٠	٠	٠	٠	٠	٠	٠	متوسط عدد القضايا المنجزة في الشهر	
١	البيضاء	٠	٠	٠	٠	٠	٠	٠	٠	٠	٠	٠	٠	نسبة القضايا المنجزة من إجمالي القضايا المعروضة	
		٠	٠	٠	٠	٠	٠	٠	٠	٠	٠	٠	٠	القضايا المرحلة للعام القادم	
٢	رداع	٠	٠	٠	٠	٠	٠	٠	٠	٠	٠	٠	٠	القضايا المنجزة	
		٠	٠	٠	٠	٠	٠	٠	٠	٠	٠	٠	٠	الإجمالي	
٣	السوادبية	٠	٠	٠	٠	٠	٠	٠	٠	٠	٠	٠	٠	القضايا الواردة خلال العام	
		٠	٠	٠	٠	٠	٠	٠	٠	٠	٠	٠	٠	المرحلة من العام السابق	
٤	الصومعة	٠	٠	٠	٠	٠	٠	٠	٠	٠	٠	٠	٠	القضايا الواردة خلال العام	
		٠	٠	٠	٠	٠	٠	٠	٠	٠	٠	٠	٠	المرحلة من العام السابق	
٥	مكيراس	٠	٠	٠	٠	٠	٠	٠	٠	٠	٠	٠	٠	القضايا الواردة خلال العام	
		٠	٠	٠	٠	٠	٠	٠	٠	٠	٠	٠	٠	المرحلة من العام السابق	
٦	الإجمالي	٠	٠	٠	٠	٠	٠	٠	٠	٠	٠	٠	٠	القضايا الواردة خلال العام	
		٠	٠	٠	٠	٠	٠	٠	٠	٠	٠	٠	٠	المرحلة من العام السابق	

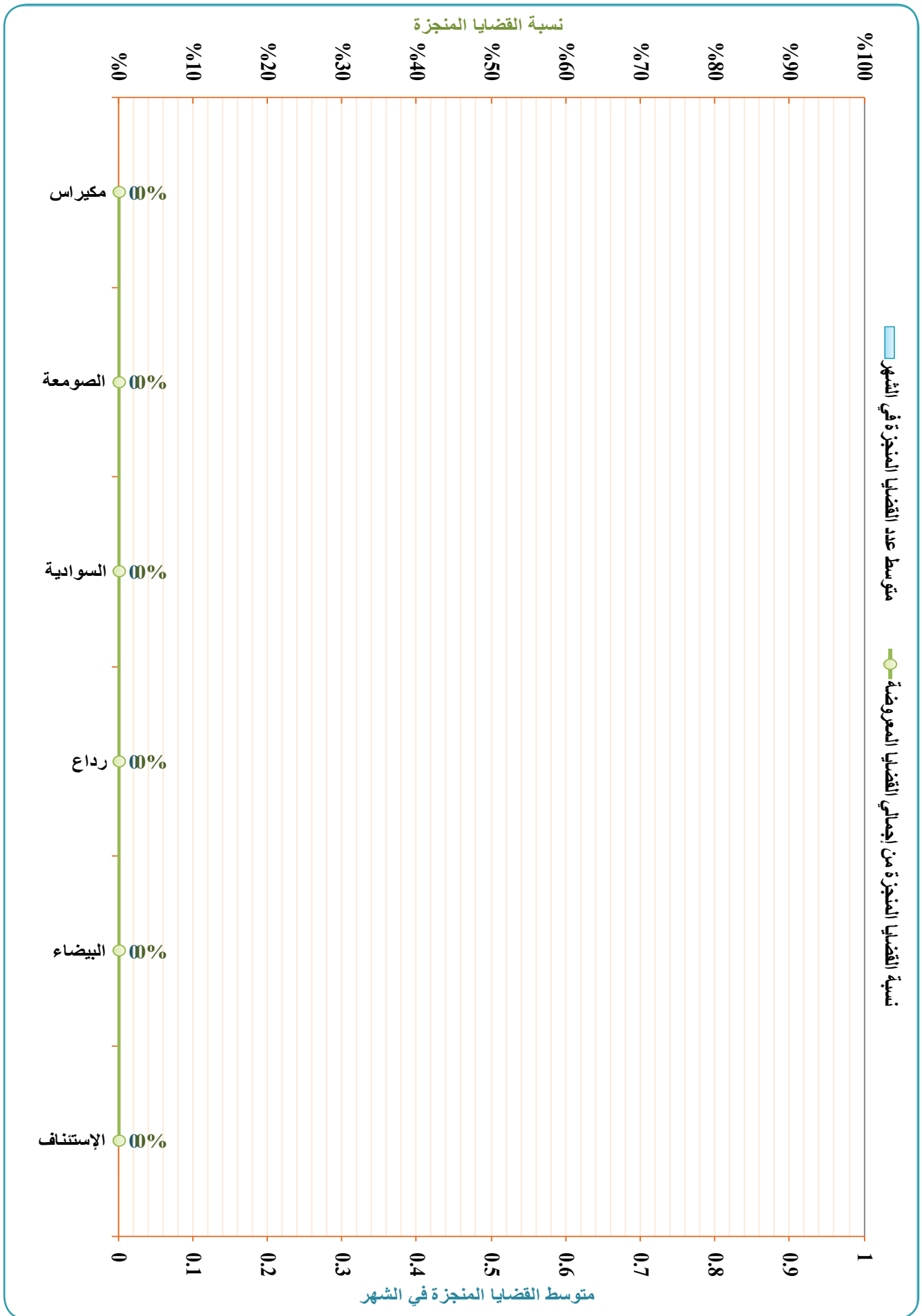

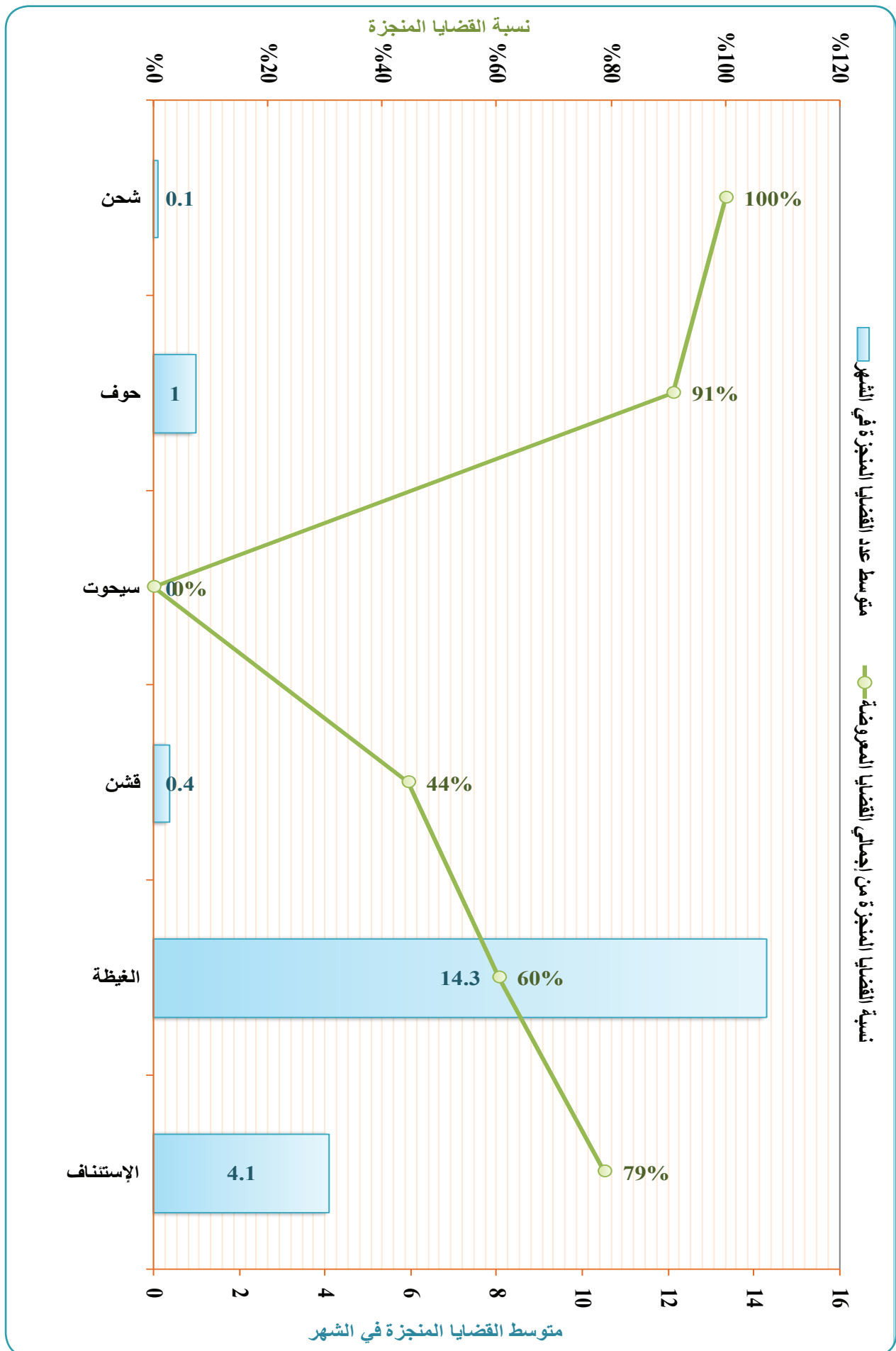



الخلاصة الإجمالية لإحصائيات القضايا بمحاكم محافظة ربيعة للعام القضائي ١٤٣٧ هـ - ٢٠١٦ م

جدول رقم (٢) - (١٩ - ٢٠)

الإجمالي	مؤشرات التقييم		القضايا المرحلة للعام القادم		القضايا المنجزة		القضايا المرخصة		أخرى		تنفيذية		نوعية		مدنية		أحوال شخصية		جزائية		البيانات											
	متوسط عدد القضايا المنجزة في الشهر	نسبة القضايا المنجزة من إجمالي القضايا المرخصة	القضايا المرحلة للعام القادم	القضايا المنجزة	الإجمالي	الواردة خلال العام	المرحلة من العام السابق	القضايا المرحلة للعام القادم	القضايا المنجزة	الإجمالي	الواردة خلال العام	المرحلة من العام السابق	القضايا المرحلة للعام القادم	القضايا المنجزة	الإجمالي	الواردة خلال العام	المرحلة من العام السابق	القضايا المرحلة للعام القادم	القضايا المنجزة	الإجمالي		الواردة خلال العام	المرحلة من العام السابق									
٨٦	٣٤%	١٦٧	٨٦	٢٥٣	١٠٨	١٤٥	٥٨	٧٨	٨٦	٤١	٤٥	٤	٢	٢	٤	٥٢	٧٢	٢١	٧	٢٢	٣٢	٢٧	٥٩	٢٧	٣٢	١	الإستئناف					
٣١,٥	٤٣%	٤٣٥	٣١٥	٧٥٠	٣١١	٤٣٩	٢	٧٦	٧٨	٧٣	٥	٦٧	٧٨	٩٥	٢٣	٧٢	٩٩	٢٠٠	٣٣	٧	٣٨	٥٩	٢١	٣٨	٢٣٩	٧٩	٣١٨	٩٩	٢١٩			
٧,٤	٣٨%	١٨٦	٧٤	٢١٠	٣٦	٢٢٤	٠	٢٣	٢٣	٢٣	٣١	٣	٣١	١٢٠	١٨	١٢٠	١٨	١٣	٣	٣	٣٨	٥٩	٢١	٣٨	٠	٣٠	٣٠	٣٠	٣	السلفية		
٧,٣	٤٥%	٨٧	٧٢	١٥٩	١١٩	٤٠	٠	٣٦	٣٦	٣٦	١٦	٣	٣	٣٤	١٥	٣٤	١٥	١٣	٢٠	١١	٣١	٢٥	٦	١٧	٧	٢٠	٧	٢٤	٤	كسمة		
٣,٤	٢٩%	٨٥	٣٤	١١٩	٤٥	٧٤	٠	٠	٠	٠	٣٠	٢	٢	٢٦	٦	٢٦	٦	١٦	٩	٩	١٨	١١	٧	٢٠	٦	٢٠	٦	٢٦	١٢	١٤	٥	الجعفرية
٥,٩	٣٠%	١٣٩	٥٩	١٩٨	٧٦	١٢٢	٠	٧٨	٧٨	٧٨	٨	١	١	٩	٥	٦٨	١٨	٨٦	٩	٩	٢٩	١٥	١٤	٤٣	٣	٤٦	٦	٤٠	٦	٤٠	٦	بلاد الطغمان
٦٤	٣٣%	١٠٩٩	٦٤٠	١٧٣٩	٦٥٥	١٠٤٤	٦٠	١٩١	٢٥١	٢٠١	٥٠	١٥٦	٣٦	١٩٢	٤٨	٤٠١	١٨٩	٥٩٠	٣٧٠	١٣١	٧٢	٢٠٣	٧٨	١٢٥	٣٥١	١٥٢	٥٠٣	١٤٨	٣٥٥	٦	الإجمالي	

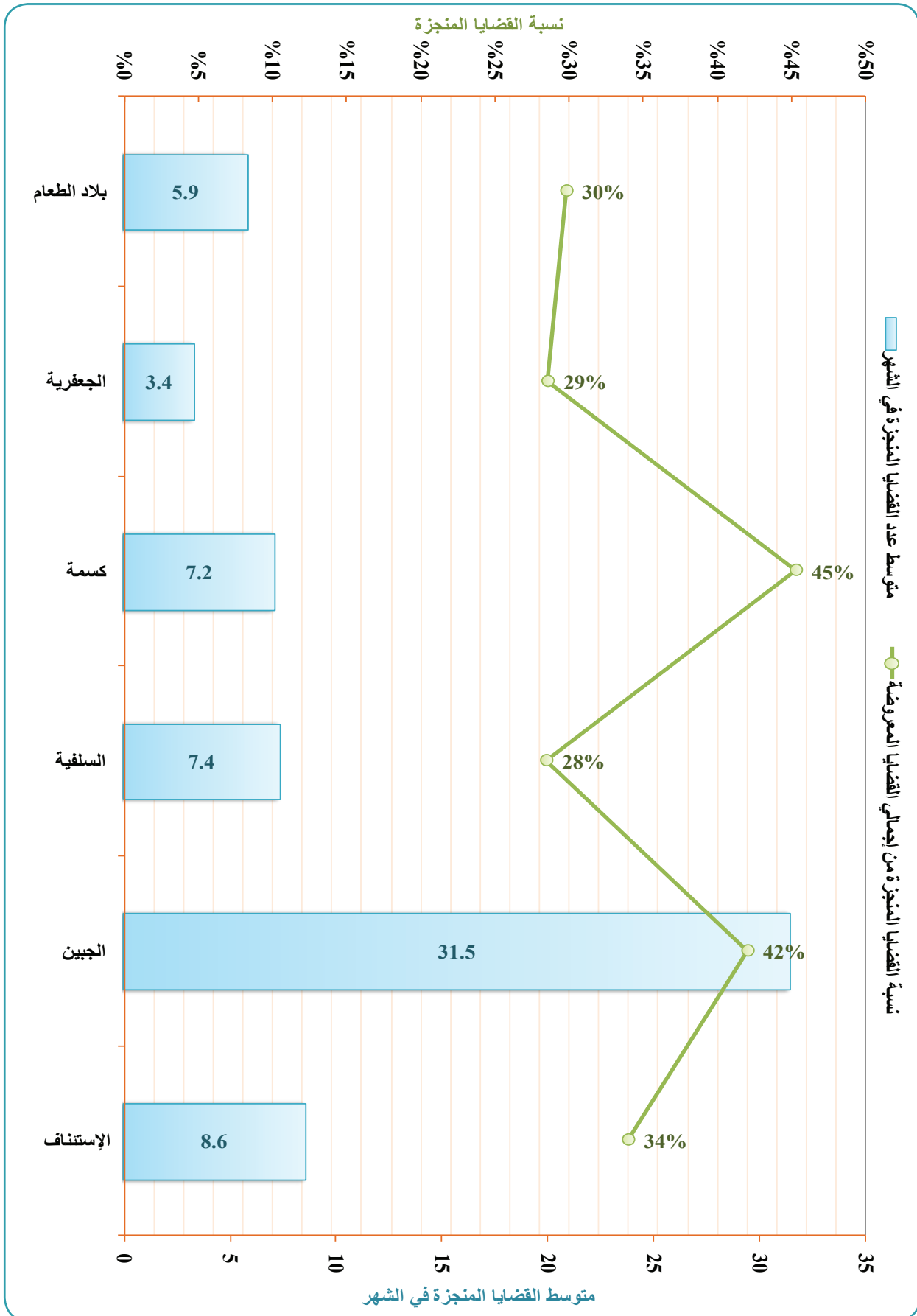



الخلاصات الإجمالية لإحصائيات القضايا بالحاكم العامة والمتخصصة بأمانة العاصمة والمحافظات

الخلاصة الإجمالية لإحصائيات القضايا بمحاكم محافظة مأرب للعام القضائي ١٤٣٧هـ - ٢٠١٦م

جدول رقم (٢) - (٢٠ - ٢٠)

مؤشرات التقييم	نسبة إجمالي القضايا من الإجمالي العام للقضايا في الجمهورية				
	٢٠١٥	٢٠١٤	٢٠١٣	٢٠١٢	٢٠١١
متوسط عدد القضايا المنجزة في الشهر	٠	٠	٠	٠	٠
نسبة القضايا المنجزة من إجمالي القضايا المعروضة					
الإجمالي	القضايا المرحلة للعام القادم				
	القضايا المنجزة				
	الإجمالي				
	الواردة خلال العام				
	المرحلة من العام السابق				
	القضايا المعروضة				
أخرى	القضايا المرحلة للعام القادم				
	القضايا المنجزة				
	الإجمالي				
	الواردة خلال العام				
تنفيذية	القضايا المرحلة للعام القادم				
	القضايا المنجزة				
	الإجمالي				
	الواردة خلال العام				
نوعية	القضايا المرحلة للعام القادم				
	القضايا المنجزة				
	الإجمالي				
	الواردة خلال العام				
مدنية	القضايا المرحلة للعام القادم				
	القضايا المنجزة				
	الإجمالي				
	الواردة خلال العام				
أحوال شخصية	القضايا المرحلة للعام القادم				
	القضايا المنجزة				
	الإجمالي				
	الواردة خلال العام				
جزائية	القضايا المرحلة للعام القادم				
	القضايا المنجزة				
	الإجمالي				
	الواردة خلال العام				
البيسان	المرحلة من العام السابق				
	القضايا المعروضة				
المسلسل	المرحلة من العام السابق				
	القضايا المعروضة				
الإجمالي	١	الإستئناف			
	٢	مأرب			
	٣	الجويشة			
	٤	حريب			

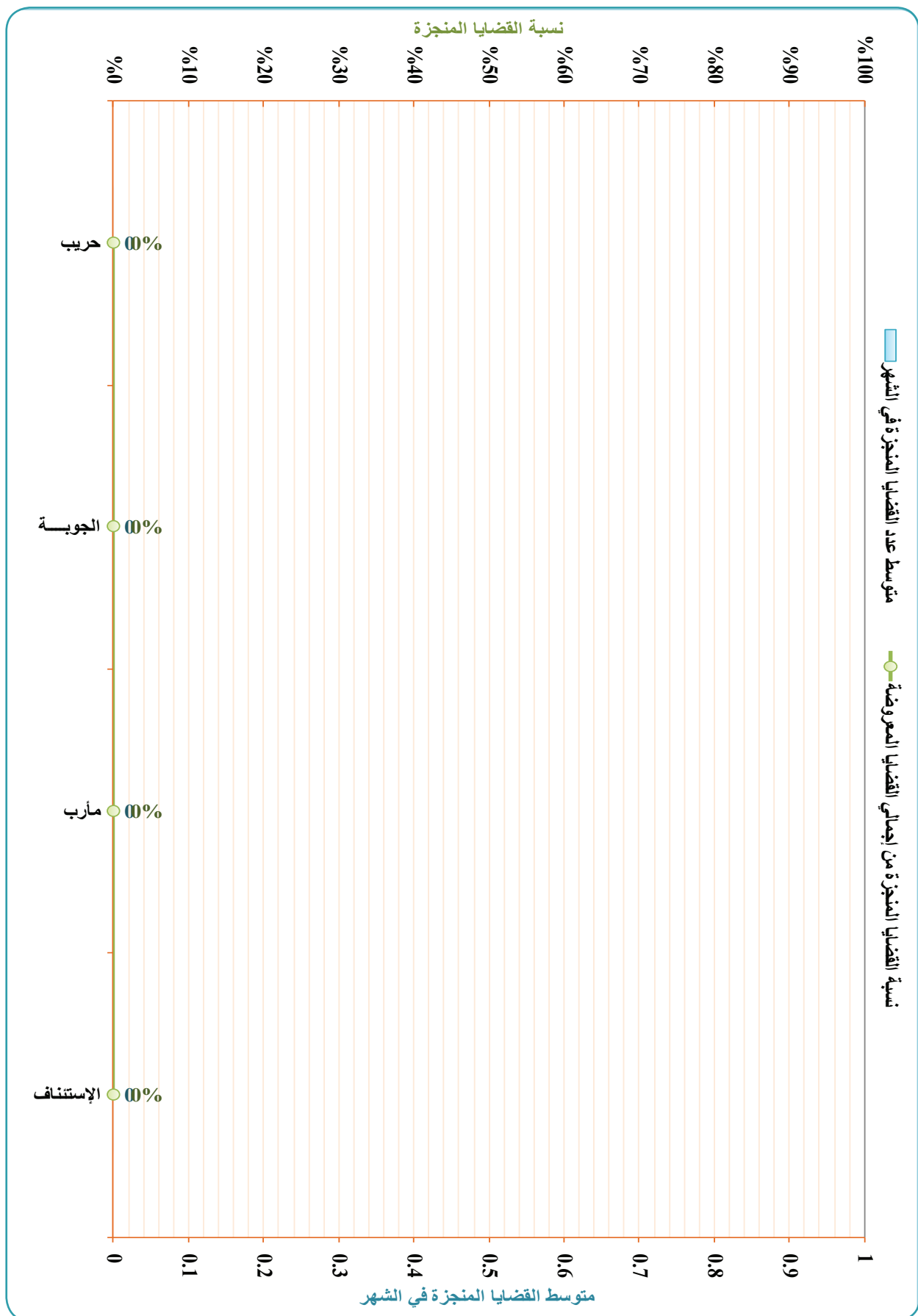



الخلاصة الإجمالية لإحصائيات القضايا بالحاكم العسكرية حسب المناطق العسكرية - ١٤٢٧ هـ - ٢٠١٦ م

جدول رقم (٣) ب

البيان	بيان أنواع القضايا			تنفيذية			نوعية			مدنية			أحوال شخصية			جزائية		
	القضايا المعروضة	القضايا المنجزة	المرحلة من العام السابق	القضايا المعروضة	القضايا المنجزة	المرحلة من العام السابق	القضايا المعروضة	القضايا المنجزة	المرحلة من العام السابق	القضايا المعروضة	القضايا المنجزة	المرحلة من العام السابق	القضايا المعروضة	القضايا المنجزة	المرحلة من العام السابق	القضايا المعروضة	القضايا المنجزة	المرحلة من العام السابق
المسلسل	نسبة إجمالي القضايا من الإجمالي العام للقضايا في الجمهورية	متوسط عدد القضايا المنجزة في الشهر	نسبة القضايا المنجزة من إجمالي القضايا المعروضة	القضايا المعروضة	القضايا المنجزة	المرحلة من العام السابق	القضايا المعروضة	القضايا المنجزة	المرحلة من العام السابق	القضايا المعروضة	القضايا المنجزة	المرحلة من العام السابق	القضايا المعروضة	القضايا المنجزة	المرحلة من العام السابق	القضايا المعروضة	القضايا المنجزة	المرحلة من العام السابق
	١٣٪	١٧	٣١٪	٢٦	١٣	٣٧	٢٦	١٣	٣٧	٢٦	١٣	٣٧	٢٦	١٣	٣٧	٢٦	١٣	٣٧
١	الاستئناف	١٣	٣٣٪	٢٦	١٣	٣٧	٢٦	١٣	٣٧	٢٦	١٣	٣٧	٢٦	١٣	٣٧	٢٦	١٣	٣٧
٢	المنطقة المركزية	١٧	٣١٪	١٧	١٧	٥٤	١٩	١٩	١٩	١٩	١٩	١٩	١٩	١٩	١٩	١٩	١٩	١٩
٣	المنطقة الجنوبية	٠,١	١٠,٠٪	٠	١	٠	٠	١	٠	٠	٠	٠	٠	٠	٠	٠	٠	٠
٤	المنطقة الشمالية الغربية	١,٤	٢٣٪	٤٧	١٤	٦١	٤	٥٧	٠	٠	٠	٠	٠	٠	٠	٠	٠	٠
٥	المنطقة الوسطى والشرقية	٠	٠	٠	٠	٠	٠	٠	٠	٠	٠	٠	٠	٠	٠	٠	٠	٠
الإجمالي	٤,٥	٢٩٪	١١٠	٤٥	١٥٥	٥٨	٩٧	١١٠	٤٥	١٥٥	٥٨	٩٧	١١٠	٤٥	١٥٥	٥٨	٩٧	١١٠

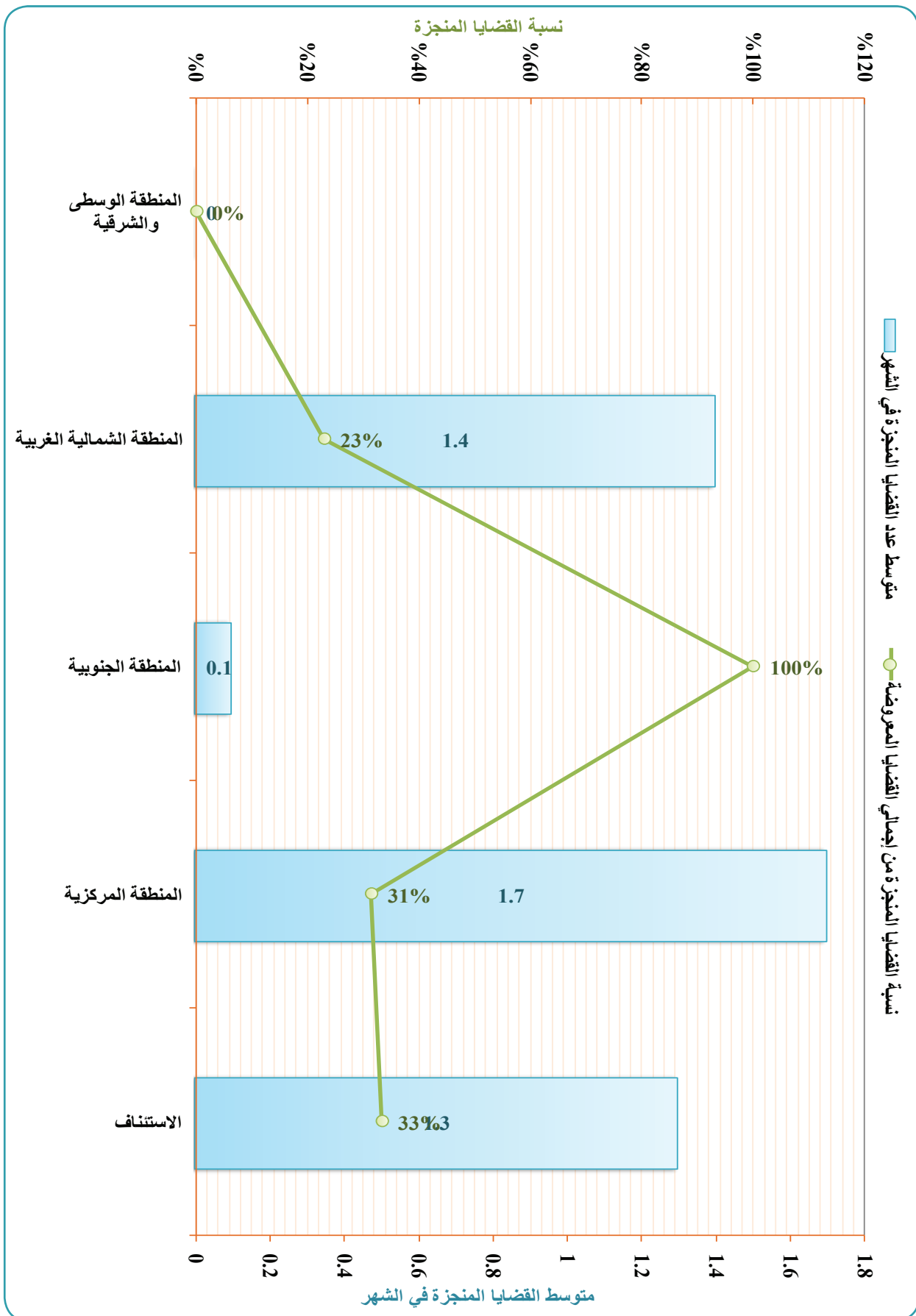

إشراف عام:

القاضي / أحمد محمد العقيدة نائب وزير العدل

أشرف على إعداد التقرير:

أ. فهد عبدالعزيز باوزير وكيل الوزارة لقطاع التخطيط والبنى التحتية
أ. نجيب محمد علي العزي مدير عام التخطيط والإحصاء
أ. عبدالجليل الجنييد نائب مدير عام التخطيط والإحصاء

إعداد:

عبدالغني السلطان مدير إدارة الإحصاء
عبدالمنعم المقداد رئيس قسم الإحصاء القضائي

المراجعة والتدقيق:

أ. سعد سعد عامر مستشار الوزير لشؤون التخطيط والإحصاء

طباعة:

آمنة الراجحي

تصميم وإخراج: عابد عزان

يحظر النشر والاقْتباس بدون الإشارة إلى المصدر وهو وزارة العدل

وزارة العدل
الجمهورية اليمنية - صنعاء - شارع محمد بن إسماعيل الأمير (العدل)
هاتف / ٢٣٦٥١٧ - ٢٣٦٥١٢ (٠٠٩٦٧)
ص . ب (٣٨٧٨)
www.moj-yemen.net



وزارة العدل

الجمهورية اليمنية - صنعاء - شارع محمد بن إسماعيل الأمير (العدل)

هاتف / ٢٣٦٥١٧ - ٢٣٦٥١٢ (٠٩٦٧)

ص - ب: ٣٨٧٨

www.moj-yemen.net